

***SalArt***  
***Program de evidenta personalului si calculul salariilor***

SalArt este o aplicatie create pentru a pastra evidenta personalului din societati comerciale , pentru calculul salariilor conform prevederilor in vigoare si pentru a genera toate rapoartele si declaratiile cerute de ANAF . Aceasta aplicatie poate functiona atat monopost cat si in retea fara cerinte deosebite .

SalArt poate lucra cu mai multe societati comerciale sau persoane fizice autorizate care au angajati.

Modul de lucru este intuitiv si nu necesita o pregatire speciala.

SalArt poate interactiona cu alte aplicatii de ex cu cele ale Ministerului Finantelor sau cu alte aplicatii de contabilitate . Aceasta din urma interactiune, se realizeaza pentru transmiterea notei contabile in aplicatia ContArt sau in alte aplicatii.

**Cerinte minime pentru functionarea programului SalArt**

*Pentru lucrul monopost :*

Sistem de calcul cu processor AMD sau Intel 4 , RAM 1GB, HDD 80 GB , conexiune la Internet ( pentru preluarea parametrilor de calcul si pentru transmiterea declaratiilor catre ANAF)

Sistem de operare pe 32 biti : Windows XP, Windows 7 , Windows 2003, Windows 2008 , etc

*Pentru lucrul in retea :*

Pentru statii aceleasi cerinte ca mai sus

Pentru Server :

Sistem de calcul cu processor AMD sau Intel Core 2Duo , RAM 1GB, HDD 160 GB , conexiune la Internet

Sistem de operare pe 32 biti : Windows XP, Windows 7 , Windows 2003, Windows 2008 , etc

## Instalarea programului SalArt

Se descarca sau se obtine de la SC ArtSoft SRL kit-ul de instalare al programului SalArt .

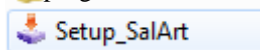

Se lanseaza in executie prin dublu click si incepe instalarea :

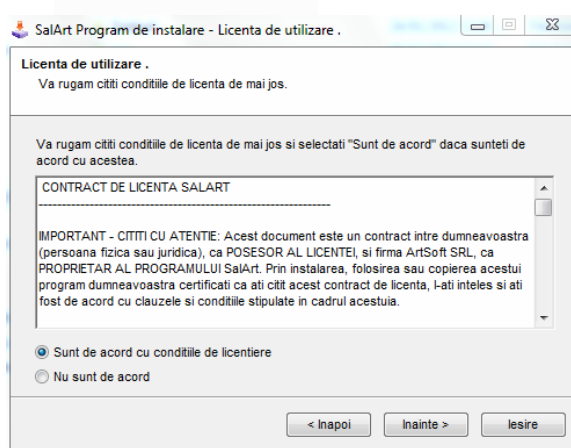
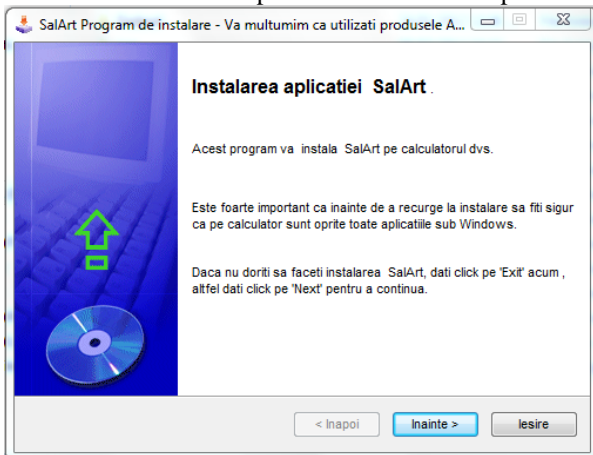

Se va afisa un ecran cu conditiile de licentiere. Daca sunt acceptate se trece mai departe .

In continuare se va alege folderul de pe harddisk unde se va face instalarea. Implicit folderul va fi Salart pe discul D, insa el poate fi schimbat de operator dupa dorinta:

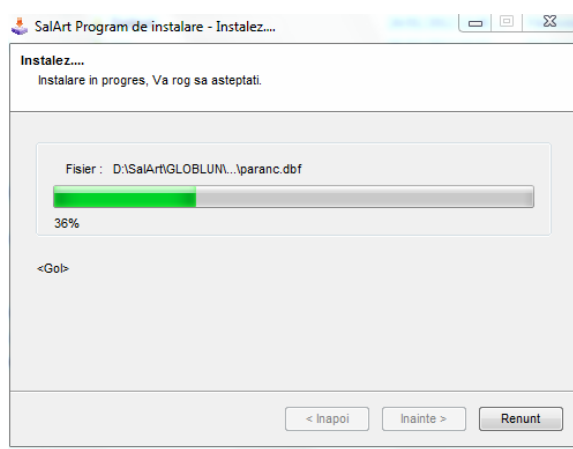
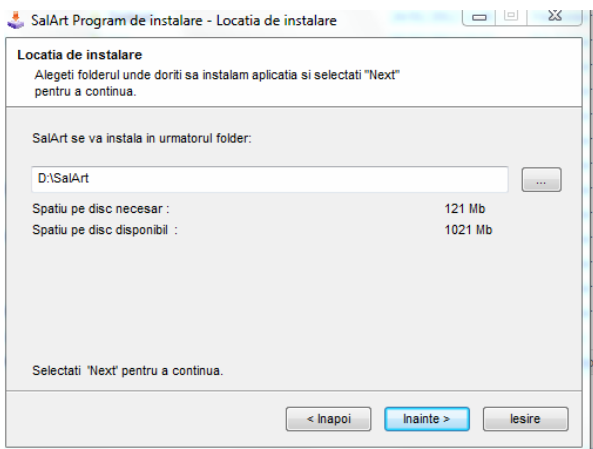

Se va incepe efectiv transferul pe disc al fisierelor necesare . Evolutia acestei operatii va fi urmarita de utilizator prin bara de progres in ecranul din dreapta sus.

Daca operatia s-a efectuat cu succes, utilizatorul va fi informat si el va putea selecta daca se va lansa automat in executie programul de salarii SalArt . Daca se debifeaza casuta respectiva programul va ramane instalat si va putea fi utilizat ulterior .

Prin instalare, pe desktopul calculatorului se va crea un shortcut cu numele Salart, astfel :

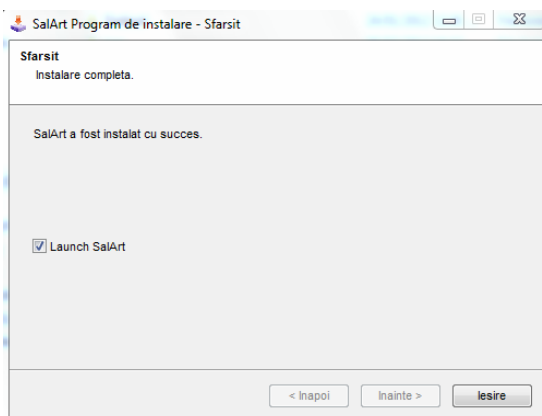

## Lansarea in executie a programului SALART

Odata instalata aplicatia, se poate trece direct la utilizarea si evaluarea ei. Se lanseaza in executie si va



apare un ecran ca urmatorul:

In acest moment operatorul trebuie sa ia o decizie. Daca se doreste doar o evaluare a produsului poate fi utilizat in varianta Demo. Daca se doreste inregistrarea produsului ( lucru ce presupune si achitarea lui sau semnarea unui contract de utilizare ) se ia legatura cu SC ArtSoft SRL ( [www.artsoft.ro](http://www.artsoft.ro) ) si se obtine o serie de activare a programului .

Varianta DEMO (de evaluare) a programului de contabilitate SalArt poate fi utilizata un timp nelimitat, pe un numar nelimitat de sisteme. Versiunea de evaluare are toate atributele versiunii complet functionale, datele prelucrate cu ea neavand nici o deosebire fata de cele prelucrate cu versiunea complet functionala. Prin inregistrarea versiunii de evaluare, aceasta se transforma in versiune complet functionala. In versiunea de evaluare sunt prezente urmatoarele restrictii:

- numarul angajatilor introdusi este limitat;
- numarul firmelor este limitat ;
- este restrictionata utilizarea aplicatiei in modul Retea;
- pe fiecare raport apare supratiparit "Varianta DEMO !"
- alte restrictii;

Oricum, in oricare din situatii se va trece la identificarea utilizatorului .Se va cere introducerea utilizatorului si a unei parole. Implicit , utilizator = admin si parola= bilant

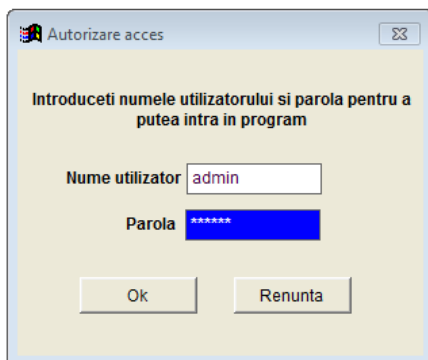

Kitul de instalare distribuit are deja introdusa o firma numita Exemplu SRL . Ea poate fi stearsa si/sau introduse alte firme . Daca se doreste selectarea unei anumite firme se poate da dublu click pe firma respectiva sau se pozitioneaza cursorul pe acea firma si se actioneaza butonul OK.

Daca firma este deja creata se va trece la selectarea lunii si a anului in care se introduce datele. Daca firma este nou

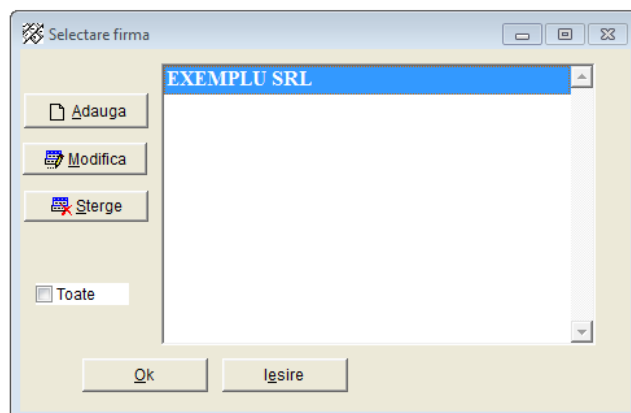

introdusa se va cere luna si anul cu care se va incepe evidenta.

**Atentie !!! Odata stabilita o luna de start aceasta nu mai poate fi schimbata !**

In programul SalArt , operatorul are posibilitatea sa intre in orice luna si an lucrate dar nu anterioare datei de start.

De ex firma Exemplu SRL a avut data de inceput Ianuarie 2012.

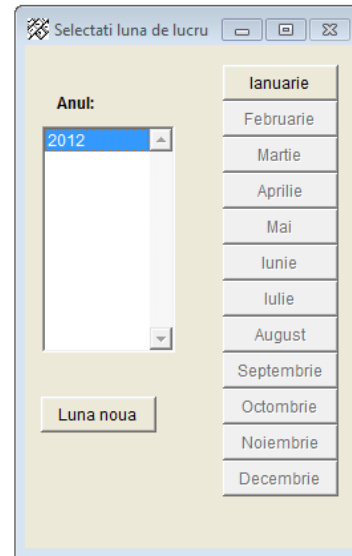

### CREAREA UNEI FIRME NOI

Se observa ca in ecranul de selectare al firmelor de lucru exista trei butoane: Adaugare, Modificare si Stergere . Functionalitatile sunt evidente. In cazul in care, din diverse motive, operatorul nu mai vrea sa lucreze pe o anumita firma, dar nu doreste nici stergerea ei definitiva din calculator operatorul o poate declara inactiva. O firma inactiva nu va mai apare in program decat daca se bifeaza optiunea “Toate” .

La adaugarea unei firme noi va apare ecranul pentru completarea datelor de identificare a acesteia:

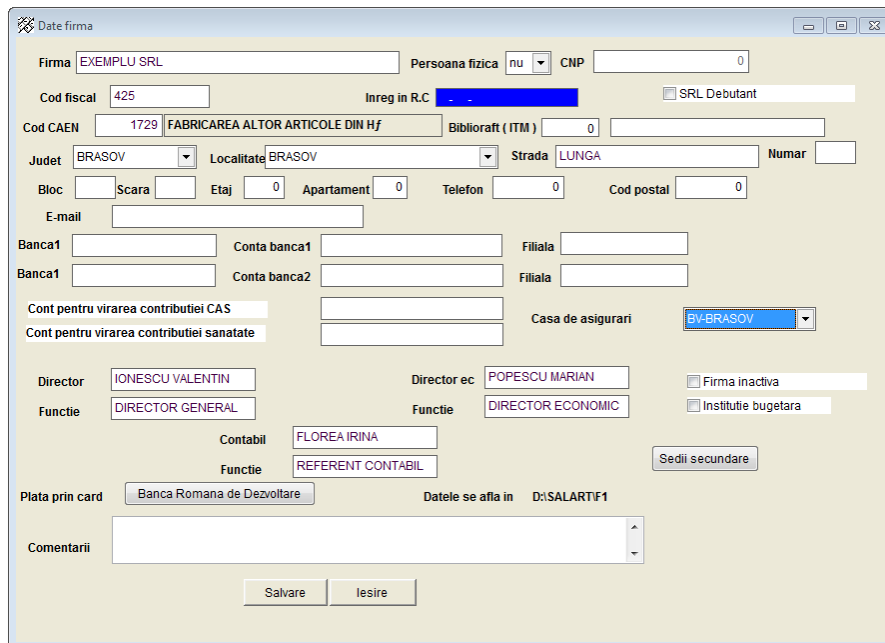

De mentionat ca numele si functia fiecaruia din cadrele de conducere vor apare pe rapoartele listate precum si pe declaratiile intocmite pentru ANAF .

## DESCRIEREA ECRANULUI PRINCIPAL

Odata selectata firma si aleasa perioada de lucru pe desktop va fi afisat ecranul urmator. Se observa in partea de sus numele firmei selectate, luna si anul de lucru precum si numarul de zile lucratoare ( legale) din luna respectiva. Atentie !!! Numarul de zile se preia in mod automat de pe serverul ArtSoft prin internet. In cazul in care calculatorul respective nu este conectat la Internet se va utilize o baza de date locala .

In partea dreapta sus este afisat modul de lucru al programului : server sau statie de lucru . In exemplul afisat calculatorul respective functioneaza drept server, adica datele sunt pe acest calculator . In cazul in care acest calculator ar fi fost statie de lucru, sub numele statiei s-ar fi afisat si numele serverului din retea .



In partea stanga jos este afisat un buton Info. Actionarea acestuia va duce la afisarea unui ecran cu informatii de contact .

Alaturi se gaseste butonul **Asistenta On Line**. Actionarea acestuia duce la deschiderea conexiunii catre SC ArtSoft SRL pentru eventuale depanari sau supervizari .



In partea dreapta se gasesc butoanele care reprezinta de fapt functiile programului .:

- 1) Configurare
- 2) Declaratii
- 3) Personal
- 4) Salarii
- 5) Raportari(Listari)
- 6) Schimba an/luna
- 7) Schimba firma
- 8) Utilitati
- 9) Iesire

Desi functiile lor par a fi evidente se impune o trecere in revista a caracteristicilor fiecaruia .

### 1) CONFIGURAREA PROGRAMULUI SALART ( Butonul “Configurare”)

Ecranul asociat este :

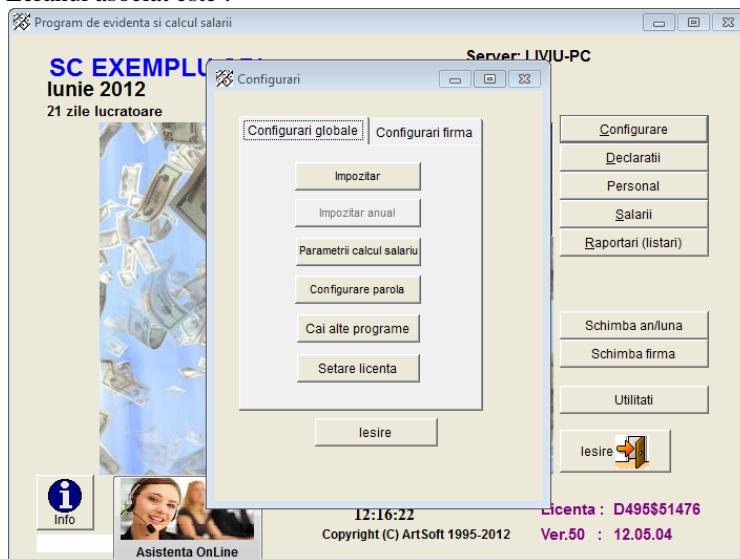

Se observa ca aici exista doua sectiuni : “Configurari globale” si “Configurari firma” Schimbarea sectiunii se face prin click pe TAB-ul respectiv :

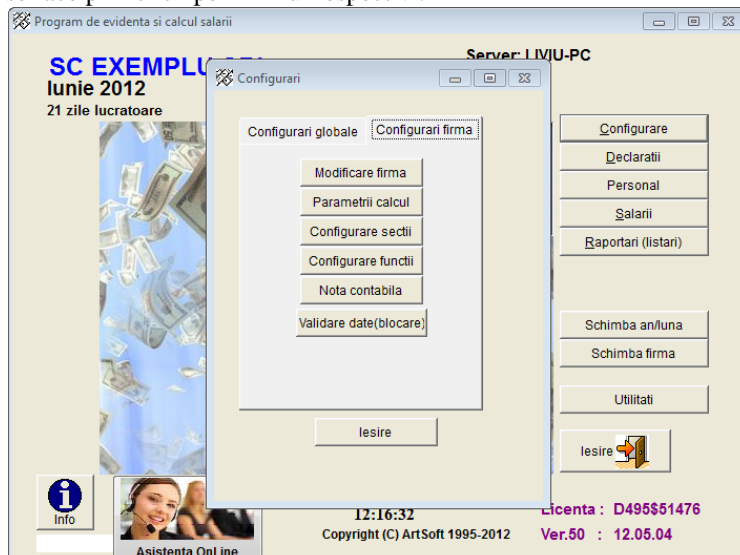

Vom detalia acum prima optiune si anume **Configurari globale** . Si aici se observa mai multe butoane :

a) Impozitar

A fost creat cand exista impozit pe transe de venituri. S-a pastrat pentru o eventuala revenire legislativa. In acest moment se afiseaza :

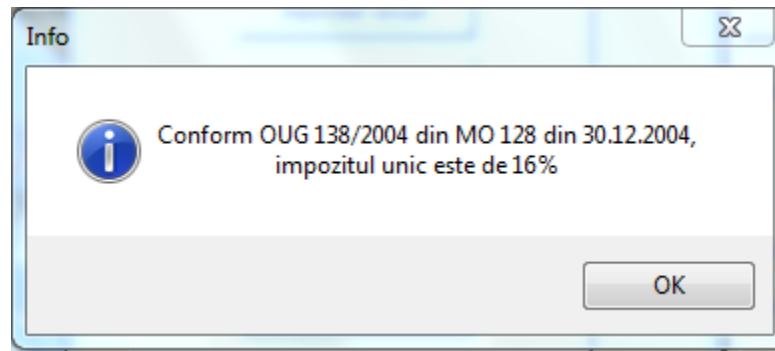

- b) Impozitar anual. Momentan este inactiva aceasta optiune
- c) Parametrii calcul salarii – descris pe larg mai jos
- d) Configurare parola - se poate schimba userul si parola de intrare in aplicatie
- e) Cai catre alte programe – Se definesc caile pentru aplicatiile Ministerului de finante in cazul unui export de date de ex: Fise fiscale, Declaratii Somaj, CAS ( nu mai e cazul )
- f) Setare licenta – In cazul in care s-a lucrat in varianta DEMO se poate introduce seria de program pentru inregistrarea aplicatiei la ArtSoft

## Parametrii calcul salarii

In general, in baza de date care se creeaza prin instalarea programului pe calculator se gasesc parametrii de calcul in vigoare la data creerii programului. Orice luna nou creata va prelua acesti parametrii de calcul .

Operatorul are obligatia de a verifica acesti parametrii inaintea calculului salariilor in fiecare luna .

Pentru a veni in sprijinul utilizatorilor ArtSoft SRL a pus la dispozitie un server pe care sunt stocati toti parametrii necesari calculului salariilor. Specialistii nostrii vor modifica parametrii respectivi in

conformitate cu prevederile legale in vigoare.

Prin actionarea butonului “Preluare de pe serverul ArtSoft” in aplicatia dvs se vor prelua acesti parametrii “la zi”. Daca este bifata si optiunea “Se face verificare pe Internet” la intrarea in fiecare luna se va face o preluare de pe serverul ArtSoft a parametrilor corespunzatori lunii respective .

## Configurari firma

Intrand in sectiunea "Configurari firma " vom avea la dispozitie optiunile:

- Modificare firma
- Parametrii calcul
- Configurare sectii
- Configurare functii
- Nota contabila
- Validare date( blocare )

- Modificare firma – este functia care permite adaugarea, modificarea si stergerea firmelor . Comanda este similara cu cea de la intrarea in program atunci cand se selecteaza firma.
- Parametrii calcul. Aici se stabilesc parametrii specifici firmei selectate. Este vorba de acei parametrii care pot diferi de la firma la firma .

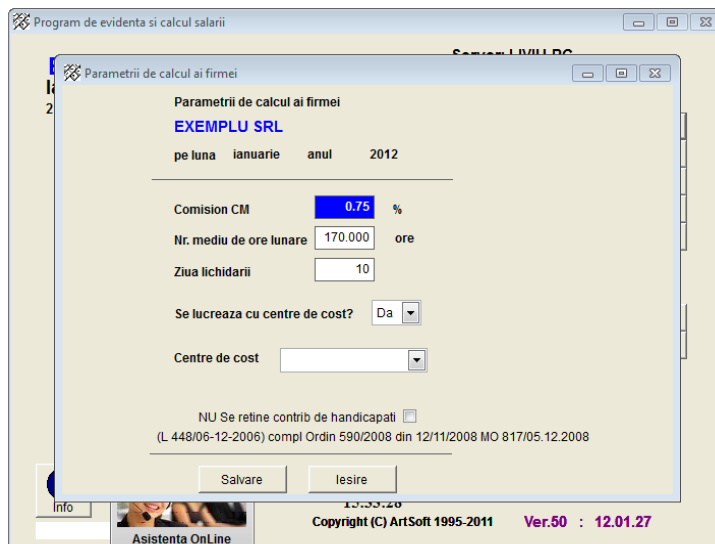

Comision CM – nu mai exista in legislatia actuala

Nr. mediu de ore lunare – In cazul societatilor comerciale la care angajatii sunt platiti la tarif orar lunar stabilita prin contract de munca ( acord ) se seteaza aici un numar de ore la care se imparte salariul negociat ( brut ) pentru a se obtine tariful orar.

Tariful orar obtinut se va inmulti cu orele lucrate efectiv pentru a rezulta venitul realizat efectiv. Analog se vor obtine si suma corespunzatoare pentru orele suplimentare, orele de noapte, alte sporuri, etc.

In cazul angajatilor platiti in regie tariful orar se va obtine ca raport

intre salariul tarifar si orele lucratoare din luna.

- Configurare sectii

Sectiile sau locurile de munca tine de organizarea societatii. Statele de plata, centralizatoarele se vor efectua pe aceste sectii .

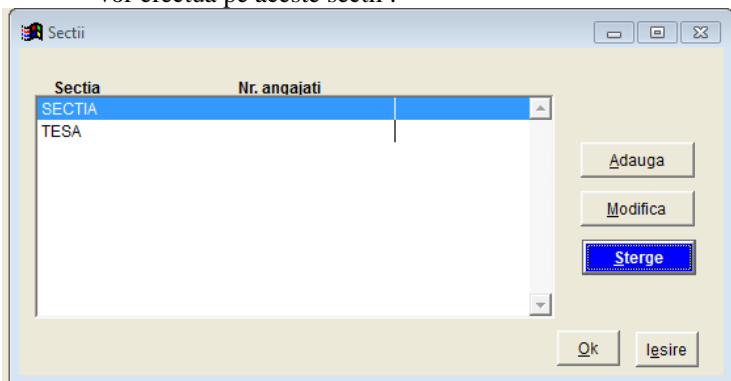



d) Configurare functii:

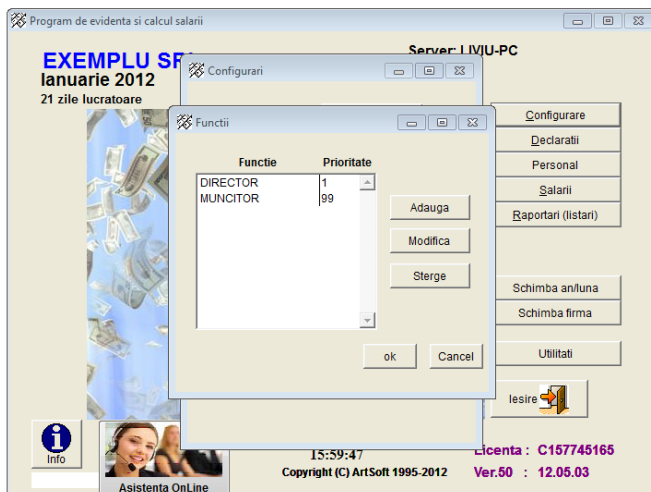

Funcțiile din statul de plata se adauga aici si se vor asocia fiecarui angajat. Implicit prioritatea fiecarui functii este 99 ceea ce inseamna ca in toate listele vor fi ordonati alfabetic. Daca se introduce alt cod de prioritate se va tine cont de acesta in listarea statelor. Astfel primul in stat va fi cel cu codul 0, apoi functia cu codul 1 etc.

e) Nota contabila

Implicit la nota contabila sunt asociate niste conturi contabile standard. Operatorul poate alocă pentru fiecare firma in parte analitice corespunzatoare:

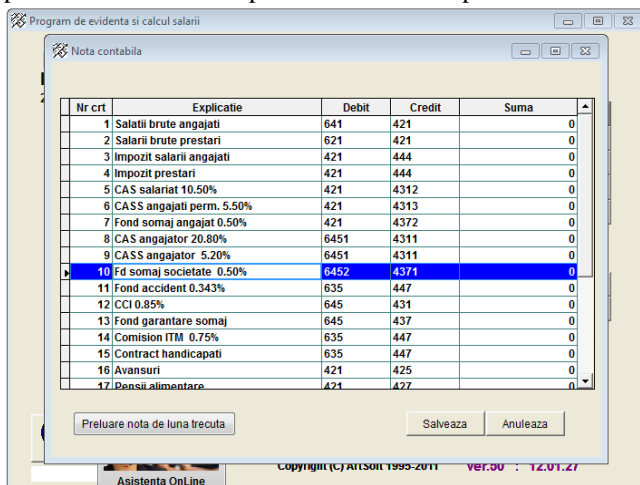

Utilizatorul nu trebuie decat sa introduca in acest ecran conturile dorite si ele se vor prelua de la luna la luna. Orice modificare va ramane valabila pentru toate lunile dupa luna schimbarii.

f) Validare date (Blocare)

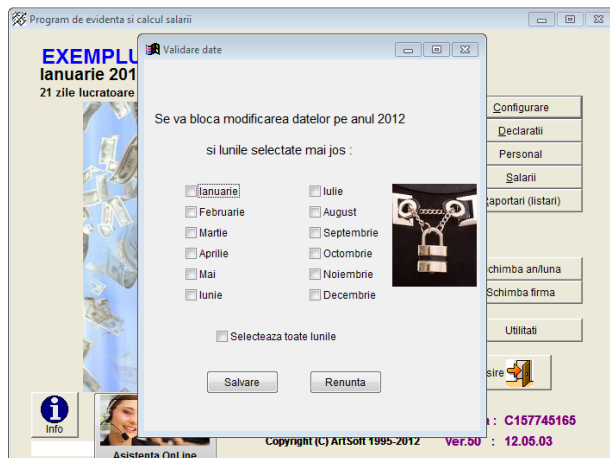

In mod normal, odata listate declaratiile intr-o luna, aceasta se "blocheaza" adica mai sunt posibile doar listari si vizualizari. Totusi, operatorul poate debloca prin ecranul urmator orice luna lucrata:

## 2) DECLARATII

In aceasta sectiune utilizatorul poate crea toate declaratiile cerute de organele fiscale:

- Declaratia CAS
- Declaratia SOMAJ
- Declaratia ITM
- FISELE FISCALE
- Declaratia 112
- Contractele cu Casa de Sanatate

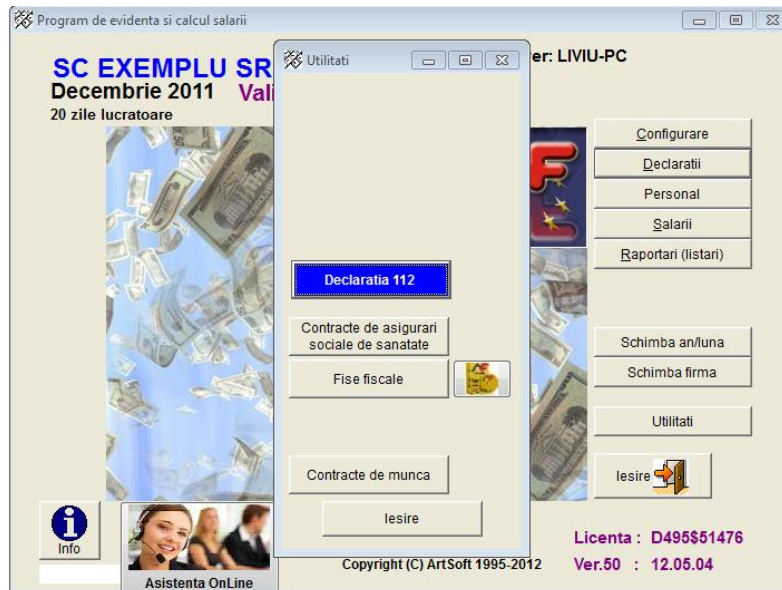

Primele 4 nu mai sunt de actualitate , ele au fost inlocuite de Declaratia unica 112 si au fost dezactivate .

Modulul de intocmire al declaratiei 112 va fi detaliat intr-un capitol urmat .

## OPERAREA PROPRIU ZISA IN PROGRAMUL SALART

Se presupune ca am configurat modul de lucru al programului, am creat firma si am stabilit data de incepere a evidentei .

Elementul central al programului fiind salariatul vom incepe prin a arata modul cum se evidentiaza salariatii .

In ecranul principal exista doua butoane : “Personal “ si “Salarii “ . In primul se evidentiaza angajatii iar in al doilea se vor efectua pontaje insa butoanele de adaugare, modificare si stergere angajati vor fi disponibile in ambele ecrane .

### 3) Ecranul “ PERSONAL ”

Salariati activi si suspendati

Persoanele care apar cu rosu in lista sunt suspendate pe luna curenta.

Anulare filtru   Filtrari   Toate sectiile

NUME	PRENUME	CNP	FUNCTIE	SALARIU	INACTIV
ACHIM	IULIAN	1710109283372	ELECTRICIAN	350	<input checked="" type="checkbox"/>
ADIR	OVIDIU SURAJ	1890121430063	NECALIFICAT	450	<input checked="" type="checkbox"/>
ADOMNICA	DUMITRU CRISTIAN	1741210076523	INSTALATOR	1200	<input type="checkbox"/>
ADOMNICA	PAUL	1800612070023	ZUGRAV	1200	<input checked="" type="checkbox"/>
AGAVRILAOIE	PETRU	1610603400445	ZUGRAV	1400	<input checked="" type="checkbox"/>
ALEXA	DANIEL	1771120073524	DULGHER	1400	<input checked="" type="checkbox"/>
ALEXA	SORIN	1810528071363	DULGHER	1400	<input checked="" type="checkbox"/>
ANCUCEANU	FANEL GINEL	1820101344575	INSTALATOR	1000	<input type="checkbox"/>
ANDREI	MADALIN LUCIAN	1780716441527	MECANIC AUTO	528	<input checked="" type="checkbox"/>
ANDREI	MARIN	1510815400025	LACATUS	1000	<input checked="" type="checkbox"/>
ANDREI	NICOLAE	1620415400586	NECALIFICAT	1300	<input checked="" type="checkbox"/>
ANDREI	TUDOR	1570812150758	LACATUS	1400	<input checked="" type="checkbox"/>
ANDREIANA	ION	1831010032747	MOZAI CAR-FAIANTAR	750	<input type="checkbox"/>
ANGHEL	GEORGETA -DANIEL	2810909035351	ECONOMIST	1000	<input type="checkbox"/>
ANGHEL	IONEL	1500105400544	SEF SANTIER	3500	<input checked="" type="checkbox"/>
ANGHELINA	DAN-ANDREI	1820802151631	INGINER	1500	<input checked="" type="checkbox"/>
APOSTOL	EDUARD-COSTIN	1610204293090	LACATUS MECANIC	1300	<input checked="" type="checkbox"/>
ARDELEANU	SORIN - FLORIAN	1590405400012	RESPONSABIL TEHNIC CU E	225	<input type="checkbox"/>

Salariati activi  
Concediu ingrijire copil  
Contracte suspendate

Adauga   Modifica   Sterge

lesire

Se observa ca avem o lista a angajatilor unei societati , in ordine alfabetica , cu un minim de informatii la care se adauga si campul inactiv. Daca o persoana isi suspenda contractul, el va fi colorat in rosu si nu va apare in nici o evidenta a programului SalArt . El va putea fi reactivat oricand prin bifa corespunzatoare. Inactivarea unui angajat NU presupune stergerea lui din evidente. Bifarea optiunii de inactivare duce la aparitia ecranului urmator in care se poate selecta motivul suspendarii:

Activare personal

ANGHEL GEORGETA -DANIELA

Re-activare

**Contract de munca suspendat**

Motiv

- Inchetare contract de munca
- Concediu de crestere copil pana la 2 ani
- Disponibiliz cu plati compens. pa baza unor acte normative
- Disponibiliz cu plati compens. pa baza contractului individual

Confirmare

## ADAUGAREA UNUI ANGAJAT

Introducerea unui nou angajat presupune introducerea in baza de date a unor informatii strict necesare calculului salariilor si a intocmirii declaratiilor catre ANAF .

Personal

Date salariu   Date personale   Date personale(2)

Nume POPESCU   Prenume ION   Cei COR

CNP 1600520293126   Marca 0   Cost COR

Data angajarii 10-05-2010   Data spor vechi   Data lichidarii

Funcctie MUNICATOR   Sectie FABRICA

Tip angajare durata nedeterminata   Tip salarizare normal   Functie de baza in in unitate

Salariu nec 1000.00   Tarifet orar raportat la regimul luni   Incadrare Tesa

Pensionar nu   Handicapat nu   Alte surse de venit nu   Casa de asigurari

Regim de lucru 8   Ore pe zi   Timp normal de lucru 8   Zile conc odihna 0

Scutit de impozit   Nu se aplica deductii   Salarizare in acord   Drepturi de autor   Sindicat   Sindicat 1   Sindicat 2

Centru de cost   Contract management.cenzor

Banca Transilvania   Cost card1 RO5881RL001010101010101   Cost card2

Salveaza   Renunta

In cazul in care CNP este gresit se va afisa un mesaj de eroare. Functia si Sectia se selecteaza din listele anterior create dar pot fi introduse si in acest moment.

**Tipul de angajare** ( sau Contractul de munca ) poate fi pe perioada **Determinata**, pe perioada **Nedeterminata** si **Conventii civile** .

**Tipul de salarizare** poate fi **normal** sau **partial** in functie de contractul de munca. Contractele de munca partiale au corespondenta cu Regimul de lucru care poate fi de 2,3,4,5,6,7 ore /zi.

**Tariful orar** poate fi **raportat la regimul lunii** sau **raportat la o medie lunara** . Primul caz se refera la plata in regie, iar tariful orar raportat la o medie lunara se refera la salariatii angajati in acord (tariful orar s-a stabilit anterior in meniul **Configurari firma** din Meniul **Configurari**).

**Regimul de lucru** este de 8 ore / luna pentru tipul de salarizare normal si orice alt numar de ore pentru tipul de salarizare partial .

**Timpul normal de lucru** poate fi 8 ore/zi pentru contracte normale, 7 ore/zi pentru medici, 6 ore /zi pentru persoanele minore.

Se observa ca salariile se pot acorda direct in cont ( plata cu card ) in functie de banca cu care se lucreaza . O societate poate sa vireze salariile angajatilor in mai multe banci simultan.

Salariul tarifar se poate introduce in acest ecran insa se va modifica in ecranul **Salarii** si se va pastra modificat pentru lunile ce urmeaza pana la urmatoarea modificare .

Se observa ca se pot introduce si date personale (in TAB-urile suplimentare). Aceste date nu sunt strict necesare pentru calculul salariilor. Ele trebuie totusi introduse pentru o corecta evidenta a personalului “

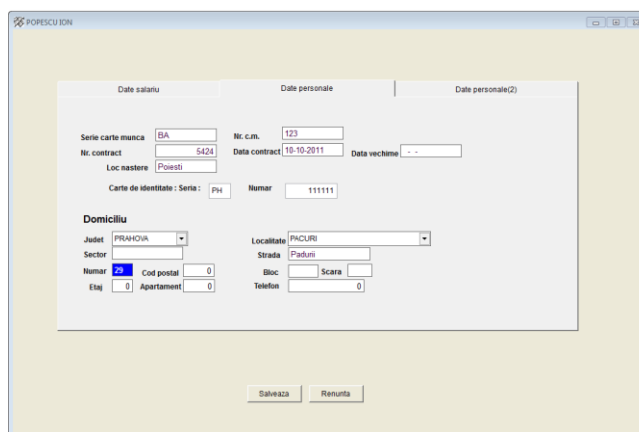

Modificarea datelor angajatilor se face printr-un ecran similar ca cel de la adaugare.

Stergerea angajatilor se face in urma confirmarii si a introducerii unui cod.

Atentie prin stergere se pierd toate datele din istoric referitoare la acest angajat .

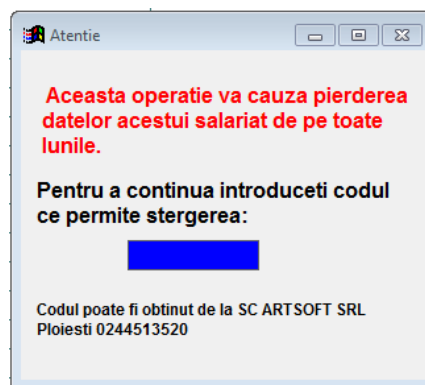

## INTRODUCEREA PONTAJELOR SI CALCULUL SALARIILOR

### 4) Ecranul " SALARII "

La acest ecran apelam cand dorim sa introducem pontajele si sa efectuam calculul salariilor:

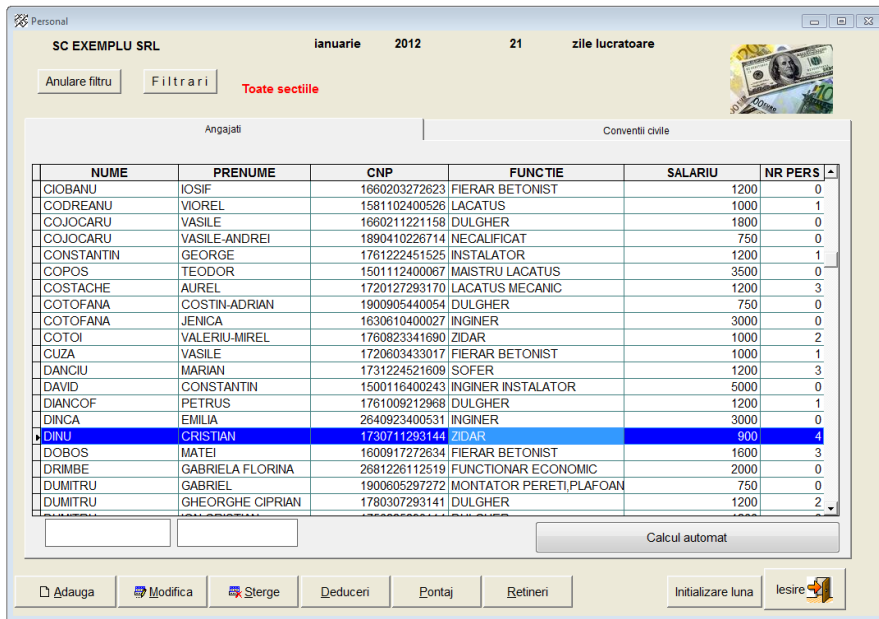

Se observa unele asemanari cu ecranul Personal. Aici apar in plus butoanele :  
Deduceri,  
Pontaj,  
Retineri,  
Calcul automat,  
Initializare luna

In afara butoanelor vizibile pe acest ecran mai exista niste functii disponibile daca atunci cand cursorul se gaseste pe un angajat da click dreapta

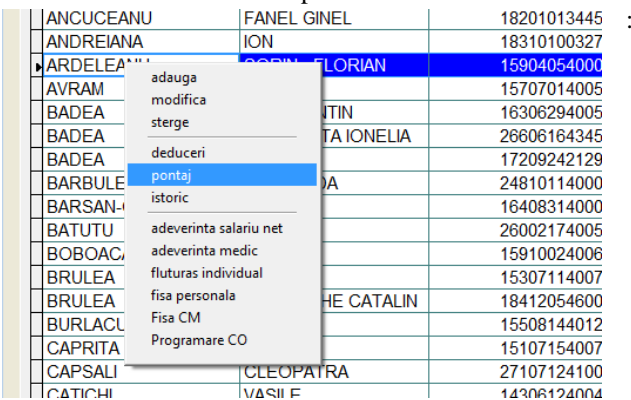

In afara de acestea, programarea concediilor de odihna ( pentru a putea fi listate apoi , se face cu Enter pe numele angajatului:



**Initializare luna** face o “stergere” a pontajelor din luna curenta. Acest lucru se face oricum automat la initializarea unei luni.

**Deduceri** permite vizualizarea si modificarea datelor despre persoanele aflate in intretinere . Numarul acestora se observa la fiecare angajat in coloana NR PERS . Actionarea butonului Deduceri va afisa ecranul

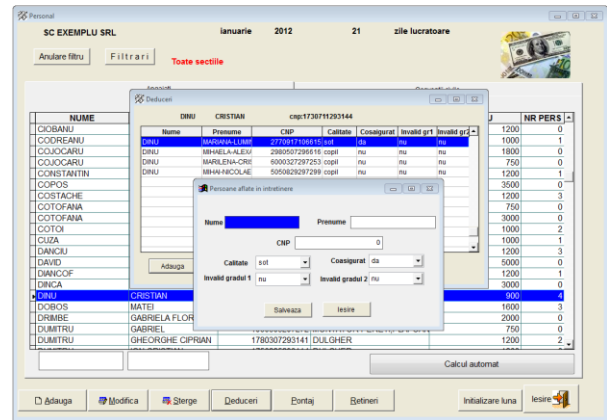
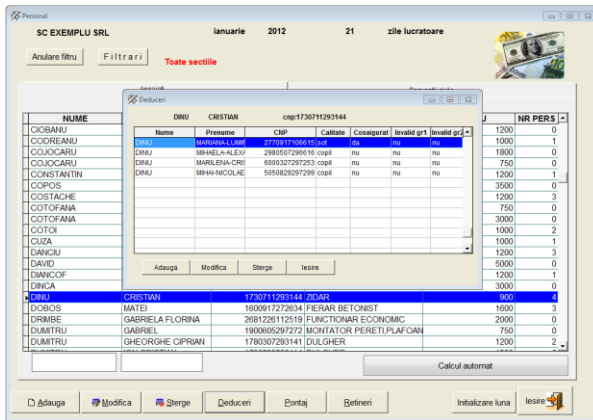

Se observa ca se poate selecta tipul persoanei in intretinere si daca este coasigurat .Tot aici se pot adauga, modifica si sterge persoanele in intretinere

### Retineri

In mod obisnuit toate retinerile se pot introduce prin modulul pontaj. In unele situatii, din cauza numarului mare de angajati este mai usor sa se introduca aceste retineri prin ecrane dedicate. In acest mod se creste viteza de introducerea a datelor fara a avea in fata ecranul complet de calcul al salariilor.

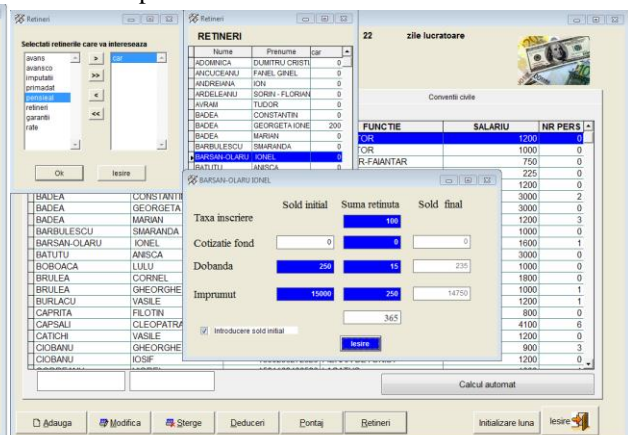
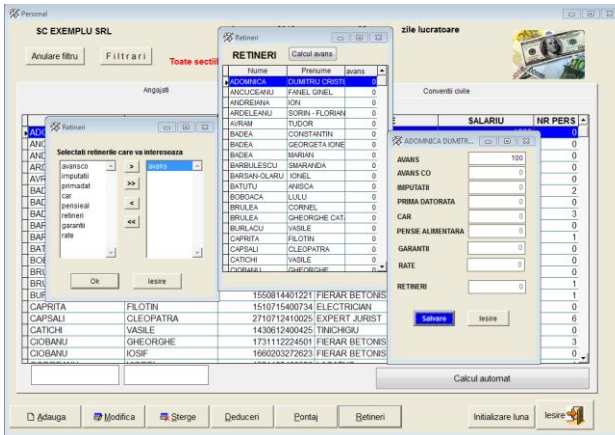

In imaginea din stanga s-a selectat pentru actualizare doar avansul iar in dreapta retinerile de tip CAR

### Pontaj

Prin acest buton se calculeaza in mod individual efectiv salariul angajatului.

Aparitia ecranului de pontaj se poate face in doua moduri : prin click pe butonul Pontaj cand cursorul se afla pe numele angajatului sau cu click dreapta pe nume urmata de alegerea functiei pontaj.

Odata introdusa o valoare din pontaj, restul de plata se efectueaza automat fara a mai fi nevoie de validarea fiecarui camp.

ANUCEANU	FANEL GINEL	18201013445
ANDREIANA	ION	18310100327
ARDELEANU	SORIN FLORIAN	15904054000
AVRAM		15707014005
BADEA		16306294005
BADEA	TA IONELIA	26606164345
BADEA		17209242129
BARBULEA	IA	24810114000
BARSAN-L		16408314000
BATUTU		26002174005
BOBOAC,		15910024006
BRULEA		15307114007
BRULEA	HE CATALIN	18412054600
BURLACL		15508144012
CAPRITA		15107154007
CAPSALI	CLEOPATRA	27107124100
CATICH	VASIL F	14206124004

Procentele afisate : la ore de noapte, la ore suplimentare, se introduce la configurarea programului prin meniul de configurare explicat mai sus.

In partea de sus se observa un buton numit "Calcul pontaj"

Acesta se foloseste doar daca se doreste listarea fisei de prezenta zilnica.

Dupa iesire din acest ecran datele semnificand orele lucrate, zilele de concedii se vor transfera in ecranul Pontaj.

Operatorul introduce doar numarul de concedii zile de odihna si pe baza mediei din trei luni anterioare calculeaza concediul cuvenit :

se

Acest ecran se activeaza imediat ce se introduce zilele corespunzatoare concediului de odihna  
Concediile medicale se introduce, respectand prevederile legale, prin butonul "Calcul CM". Dupa  
actionarea butonului apare un ecran in care sunt toate concediile introduse la acel angajat:

Pentru adaugare se vor introduce toate elementele cerute !. In caz contrar pot apare erori la declaratia 112

Dupa cum se poate observa , operatorul introduce doar datele din certificatul medical emis de cadrul sanitar si aplicatia va calcula media zilnica pentru calculul indemnizatiei cuvenite :



La sfarsitul calculului se poate lista si o “justificare” a calculului :

SC EXEMPLU SRL  
BUCURESTI  
Cod fiscal 1575627

martie 2012

MOISA CONSTANTIN

Baza de calcul pentru concediul medical

Luna	Nr zile	Suma
septembrie 2011	21 zile	2000 lei
octombrie 2011	21 zile	2000 lei
noiembrie 2011	22 zile	2000 lei
decembrie 2011	20 zile	1500 lei
ianuarie 2012	21 zile	1833 lei
februarie 2012	20 zile	1500 lei
<b>Total</b>	<b>125 zile</b>	<b>10833 lei</b>

Concedii din FNUASS =  $\frac{10833}{125} \times 100\% \times 6 = 520$  lei

Concedii suportate de soc =  $\frac{10833}{125} \times 100\% \times 1 = 87$  lei

BADEA CONSTANTIN, DIRECTOR GENE.      BADEA IONELIA, DIRECTOR ECON.      ,      ,

Dupa introducerea tuturor datelor se poate confirma salvarea si pontajul pentru acest angajat este introdus. Dupa cum s-a vazut in ecranul de Salarii in partea dreapta jos apare un buton : “Calcul automat”.

22 zile lucratoare

Conventii civile

FUNCTIE	SALARIU	NR PERS
AV	1000	1
R	1000	0
TIONAR	1200	0
ICAR	1400	0
TRICIAN	750	2
ALIFICAT	1000	0
ALATOR	1000	1
SHER	1500	0
TUS	1400	0
TRICIAN	1200	0
TUS	1000	0
IER	1500	0
R	1000	1
SHER	1000	0
R	1200	0
ALIFICAT	1000	0
TRICIAN	900	0
TUS	1000	0
OR	1200	1
R	1400	0

Calcul automat

Retineri      Initializare luna      Iesire

Calcul automat salarii.

Aceasta operatie va sterge toate datele pontajului(va reinitializa luna) si va face un calcul standard cu  Zilele din pontaj(deja introduse)  22 zile(regimul lunii)

Calculule se vor face cu sporurile introduse pe <Modificare date>. Se pastreaza doar avansurile.

Sigur efectuati aceasta operatie ?

Nu      Da

Efectul acestuia este de a realiza un calcul la toti angajatii alegand una din optiunile:

- Zile de pontaj deja introduse - in acest caz se va efectua un calcul fara a se sterge numarul de zile efectiv lucrate, ore suplimentare, co, cm, retineri.
- xx zile (Regimul lunii) . Se vor sterge toate datele introduse de operator si se va calcula salariul ca si cand toti angajatii au lucrat regim normal toata luna. Se recomanda acest mod sa fie folosit la initializarea lunii apoi la cazurile speciale-cm, co, absente etc., sa se intervina individual .



**Centralizatoare** - se utilizeaza in functie de necesitati .Centralizatorul de drepturi si cel de retineri sunt necesare pentru a se verifica declaratie unica 112 si pentru a vedea care este cuantumul darilor catre buget. Mai jos se ilustreaza listarea unui centralizator de retineri.

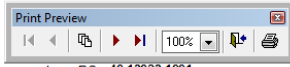

pag. 1

**CENTRALIZATOR RETINERI**

Inreg RC 40 13023 1991  
Bilioraft (ITM) 0

pe luna aprilie 2012

Sectia	Venit brut realizat	Contrib asig. soc 9.50%	Contrib aj. somaj 0,50%	CASS 5,50%	VENIT NET	Deducere Tikele masa	Venit baza de calcul	Impozit retinut	SALARIU NET	Avans Avans CO	RETINERI Prime vac	RETINERI Imputati Retineri	DIVERSE Pensie al. Garantii	CAR Sindicat	Total de plata
Angajati	120	134508	14144	687	7408	112389	38000	78549	12280	100129					100.129
Contract partial	4	2425	256	1	134	2034	750	1284	205	1829					1.829
TE SA	22	58800	6177	252	3237	49094	1440	47654	7625	41469					41.469
<b>Subtotal Angajati</b>	<b>195.833</b>		<b>20.577</b>	<b>960</b>	<b>10.779</b>	<b>163.517</b>	<b>38.250</b>	<b>125.486</b>	<b>20.090</b>	<b>143.427</b>					<b>143.427</b>

**TOTAL** 195.833 20.577 10.779 163.517 38.250 20.090 143.427

Plata prin :  
casa 143427 146 persoane  
card persoane  
Total 146  
Numar mediu de personal= 140,18

Decl 112	Tip contributie	Contract de munca		Conventii civile		Drepturi de autor		TOTAL	
		Baza de calcul	Contributie	Baza de calcul	Contributie	Baza de calcul	Contributie	Baza de calcul	Contributie
602	Impozit	Stat	20.090	Stat		Stat	10%	Stat	20.090
412	CAS angajat 9,50 %	Stat	20.577	Stat		Stat		Stat	20.577
411	C.A.S. societate 19,500%	195.833	38.187					195.833	38.187
	Zile CM soc+FNUASS=								
416	Fd. accidente 0,279%	195.833	546					195.833	546
432	CASS angajat 5,50 %	Stat	10.779						10.779
431	CASS societate 5,50 %	195.833	10.771					195.833	10.771
439	CCI 0,85%	195.833	1.665					195.833	1.665
422	Somaj angajat 0,50 %	Stat	960	Stat		Stat		Stat	960
421	Somaj societate 1,00 %	189.453	1.895					189.453	1.895
423	Fond garantare somaj 0,25%	195.833	490					195.833	490
438	CASS societate 5,50 %								
448	CASS societate 5,50 %								
	Contract handicapati		1.402						1.402
<b>TOTAL</b>			<b>107.362</b>						<b>107.362</b>

Contributiile la bugetul de asigurari sociale

87.272

DIRECTOR GENERAL

Tip contributie	Baza de calcul	Componenta	Contributie
C.A.S. societate 19,50	195.833	Total salarii brute concedii med FNUASS concedii med societate concedii med sarcina leh beneficii cumul functii concedii med accid conv.civile+DDA	38187
CAS aferent concedii medicale Zile CM soc+FNUASS=		X 19,50 % =	38.187
Somaj societate 1,00 %	189.453	Total salarii brute concedii med FNUASS concedii med sarcina leh concedii med accid Salarii pensionari Scutiri somaj+cenzori conv.civile+DDA	1.895
CASS societate 5,50 %	195.833	Total salarii brute concedii med FNUASS concedii med sarcina leh concedii med accid conv.civile+DDA	10.771
Fd. accidente 0,279 %	195.833	Total salarii brute concedii med FNUASS concedii med societate concedii med sarcina leh concedii med accid prestari fara CAS Baza CAS co.medicale conv.civile+DDA	546
CCI 0,85%	195.833	Total salarii brute concedii med FNUASS concedii med sarcina leh beneficii cumul functii+cenzori concedii med accid conv.civile+DDA fara CAS	1.665
Fond garantare somaj Modif H630/20.05.2009-MO 362/29.05.2009 Nr.mediu angajati= 140,18 Nr.angajati= 146	195.833	Total salarii brute angajati concedii med FNUASS concedii med sarcina leh concedii med accid conv.civile+cenzori	490
Contributie handicapati=		140,18 x ROUND(500 - x 4 %)	1.402

Se observa ca sunt calculate toate contributiile catre buget . Daca se doreste o detaliere a calculului acestor contributii recomandam listarea din meniul "Centralizatoare" a Explicatiilor la recapitulatie " "

In functie de dorinta clientului SC ArtSoft SRL a realizat si alte tipuri de centralizoare, la cerere. Un exemplu, pe aceleasi date ar fi :

pag. 1

**CENTRALIZATOR ANGAJATI - GENERAL**

pe luna aprilie 2012 100 ore lucratoare

Nr. crt.	Specificatie	Total			Angajati			Prezenti		
		Zile	Ore	Suma	Zile	Ore	Suma	Zile	Ore	Suma
1	Numar angajati			146			146			
2	Salariu pentru timp lucrat	2832	22276	194.985	2832	22276	194.985			
3	Indemnizatie CA									
4	Spor vechime									
5	Sarbatore									
6	Ore noapte									
7	Salariu brut realizat			194.985			194.985			
8	Concedii de odihna	17	136	848	17	136	848			
9	Concedii de odihna neefectuate									
10	Dati in usura									
11	Diferente									
12	Plati compensatorii									
13	Prime									
14	<b>TOTAL SALARIU</b>			<b>195.833</b>			<b>195.833</b>			
15	Indemnizatie concediu medical sup. din fondurile unitatii									
16	Indemnizatie concediu medical sup. din FNUASS									
17	<b>VENIT BRUT</b>			<b>195.833</b>			<b>195.833</b>			
18	Contributie somaj angajati 0,50%			960			960			
19	Contributie CAS individual 9,50%			20.577			20.577			
20	Contributie ASS angajati 5,50%			10.779			10.779			
21	Impozit pe salariu			105			105			
22	Avans cheltuieli									
23	Avans concediu odihna									
24	CAR UM									
25	Pensii altele decat									
26	Garantii									
27	Papiri									
28	Sindicat 1									
29	Sindicat 2									
30	REST PLATA : card 0 numerar 143427			143.427			143.427			
31	Contributie unitate Fond somaj: 189453 X 1,00			1.895			1.895			
32	Contributie unitate asig. soc. de sanatate: 195833 X 5,50			10.771			10.771			
33	CAS datorat : 38187 X 19,50 % = 0,00( CAS concedia			38.187			38.187			
34	Fond de risc : 195833 X 0,279 % =			546			546			
35	Fond garantare salariu : 195833 X 0,25 % =			490			490			
36	FNUASS datorat : 195833 X 0,85 % =			1.665			1.665			
37	<b>TOTAL ANGAJATOR</b>			<b>22.813</b>			<b>22.813</b>			

Dupa cum s-a vazut in meniul din ecranul "Raportari" este posibila si listarea "fluturasilor" in 2 exemplare sau 1 exemplar dupa cum se doreste. Si aceste ministate pot fi configurate in functie de optiunile clientilor.

CA DUMITRU CRISTIAN				Cod fiscal 1575627 ANUCEANU FANEL GINEL			
Inreg RC40 13023				Inreg RC40 13023			
Sectia - Angajati				Sectia - Angajati			
aprilie 2012				aprilie 2012			
Salariu negociat =	1.200			Salariu negociat =	1.000		
Zile/ore lucrate 20/ 160	1.200	CAS 9,50% % =	126	Zile/ore lucrate 20/ 160	1.000	CAS 9,50% % =	105
Ore sup	ore	Somaj 0,50 % =	6	Ore sup	ore	Somaj 0,50 % =	5
Ore noapte		CASS 5,50 % =	66	Ore noapte		CASS 5,50 % =	55
Zile nelucrate		Venit Net =	1.002	Zile nelucrate		Venit Net =	835
Zile nemotivate		Deducere baza =	230	Zile nemotivate		Deducere baza =	250
Spor vechime %		Deduceri supl. =	0	Spor vechime %		Deduceri supl. =	0
Spor 1 %		Sindicat =	0	Spor 1 %		Sindicat =	0
Spor 2 %		Tichete masa =	0	Spor 2 %		Tichete masa =	0
Tichete		Venit baza calc=	772	Tichete		Venit baza calc=	585
Vestimentatie		Impozit =	124	Vestimentatie		Impozit =	94
Zile fara plata		<b>Salariu Net =</b>	<b>878</b>	Zile fara plata		<b>Salariu Net =</b>	<b>741</b>
Zile CO :		Avansuri =		Zile CO :		Avansuri =	
Zile CM (societ.) :		Avans CO =		Zile CM (societ.) :		Avans CO =	
Zile CM (din CAS) :		Prima incasata =		Zile CM (din CAS) :		Prima incasata =	
Zile CM (sarc-leh) :		Diverse retin. =		Zile CM (sarc-leh) :		Diverse retin. =	
Concedii platite	0	CAR =		Concedii platite	0	CAR =	
Prime Vacanta		Garantii =		Prime Vacanta		Garantii =	
Alte drepturi		Imputatii =		Alte drepturi		Imputatii =	
Cumul de functii		Pensii aliment =		Cumul de functii		Pensii aliment =	
<b>VENIT BRUT</b>	<b>1.200</b>	<b>REST DE PLATA</b>	<b>878 Lei</b>	<b>VENIT BRUT</b>	<b>1.000</b>	<b>REST DE PLATA</b>	<b>741 Lei</b>

In varianta "2 exemplare" incap 4 fluturasi pe pagina A4.

In continuare meniului Raportari exista o sectiune numita “Situatii diverse”.

Aici sunt incluse o serie de rapoarte necesare lucrului intr-o societate comerciala.

Unele din aceste rapoarte au fost cerute in mod express de unii beneficiari dar s-au pastrat in aplicatie considerandu-se de interes si pentru alti utilizatori.

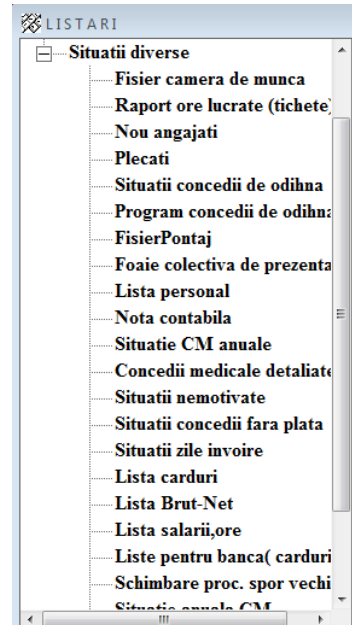

In ceea ce urmeaza se va detalia meniul “Liste pentru banca – carduri “

Dupa cum s-a vazut, la introducerea personalului exista o rubrica cu tipul de card alocat precum si numarul de cont din banca respectiva. Prin aceasta functie se va crea o lista pentru o anumita banca. De mentionat ca fiecare banca are un mod propriu de transmitere a datelor. Lista respectiva intr-un anumit format criptata sau nu, se va transmite catre aplicatia bancii. La sfarsit se va genera si un raport care va contine numele angajatului, numarul de cont si suma transferata.

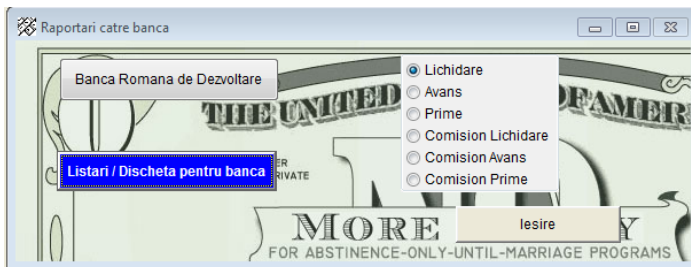

“ Foaia colectiva de prezenta” rezulta din introducerea pontajului in modul descris mai sus:

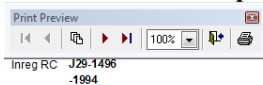

Co - concedii de odihna  
Bo - boala obisnuita  
Bp - boala profesionala  
Am - accidente de munca  
M - maternitate  
I - Invoiri si concedii fara plata  
O - obligatii cetatenesti  
N - absente nemotivate  
Prm - program redus maternitate  
Prb - program redus boala

**FOAIE COLECTIVA DE PREZENTA**

pe luna aprilie 2012

Nr crt	Numele si prenumele	1	2	3	4	5	6	7	8	9	10	11	12	13	14	15	Tot 1-15	16	17	18	19	20	21	22	23	24	25	26	27	28	29	30	31	Tot al	Tot CO	ore sup 1	ore sup 2	ore noapte		
SECTIA MECANIZARE																																								
1	BARBU BOGDAN CONSTANTIN	S	S	O	O	S	S	S	S	S	S	S	S	S	S	S	S	S	O	O	S	S	S	S	S	S	S	S	S	S	S	S	S	S	S	17%	0	0	0	0
2	GHEORGHE TRAIAN	S	S	O	O	S	S	S	S	S	S	S	S	S	S	S	S	S	O	O	S	S	S	S	S	S	S	S	S	S	S	S	S	S	S	17%	0	0	0	0
3	IONITA VALENTIN	S	S	O	O	S	S	S	S	S	S	S	S	S	S	S	S	S	O	O	S	S	S	S	S	S	S	S	S	S	S	S	S	S	S	16%	1	0	0	0
4	NICOLAE CRISTIAN	S	S	O	O	S	S	S	S	S	S	S	S	S	S	S	S	S	O	O	S	S	S	S	S	S	S	S	S	S	S	S	S	S	S	17%	0	0	0	0
5	NICOLAE GHEORGHE	S	S	O	O	S	S	S	S	S	S	S	S	S	S	S	S	S	O	O	S	S	S	S	S	S	S	S	S	S	S	S	S	S	S	17%	0	0	0	0
6	NICOLAE ION	S	S	O	O	S	S	S	S	S	S	S	S	S	S	S	S	S	O	O	S	S	S	S	S	S	S	S	S	S	S	S	S	S	S	17%	0	0	0	0
7	PAUNCIU DOKU MARIUS	S	S	O	O	S	S	S	S	S	S	S	S	S	S	S	S	S	O	O	S	S	S	S	S	S	S	S	S	S	S	S	S	S	S	17%	0	0	0	0
8	SERBAN NICOLAE	S	S	O	O	S	S	S	S	S	S	S	S	S	S	S	S	S	O	O	S	S	S	S	S	S	S	S	S	S	S	S	S	S	S	16%	1	0	0	0
9	TUDOR NICOLAE	S	S	O	O	S	S	S	S	S	S	S	S	S	S	S	S	S	O	O	S	S	S	S	S	S	S	S	S	S	S	S	S	S	S	17%	0	0	0	0

### “ Nota contabila ”

Nota contabila se va lista conform setarilor conturilor din *Ecranul principal, Configurari, tab-ul Configurare firma, Nota contabila.*

Atentie !!! Prin listarea pe ecran se genereaza in mod automat si nota contabila in format corespunzator programului ContArt sau ContArtSQL

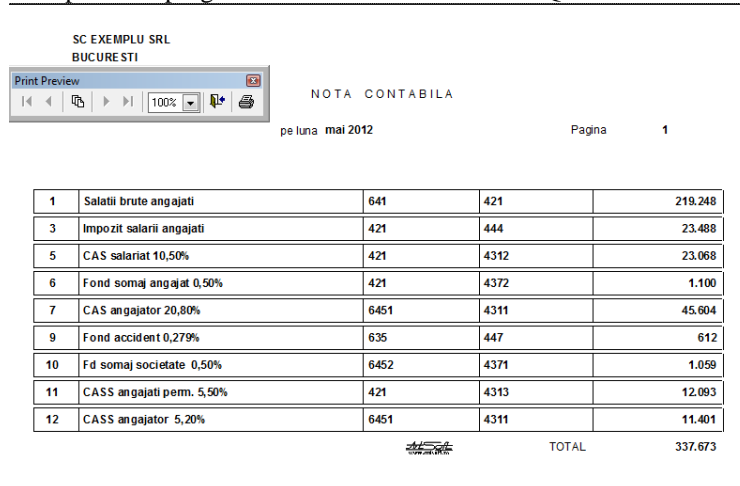

SC EXEMPLU SRL BUCURESTI				
NOTA CONTABILA				
pe luna mai 2012				
Pagina 1				
1	Salatii brute angajati	641	421	219.248
3	Impozit salarii angajati	421	444	23.488
5	CAS salariat 10,50%	421	4312	23.068
6	Fond somaj angajat 0,50%	421	4372	1.100
7	CAS angajator 20,80%	6451	4311	45.604
9	Fond accident 0,279%	635	447	612
10	Fd somaj societate 0,50%	6452	4371	1.059
11	CASS angajati pem. 5,50%	421	4313	12.093
12	CASS angajator 5,20%	6451	4311	11.401
TOTAL				337.673

### DECLARATII . Declaratia unica 112

In ecranul principal, dupa cum s-a aratat mai sus exista o sectiune numita declaratii. Aici exista posibilitatea intocmirii tuturor declaratiilor cerute de ITM, Directia de Somaj, CAS, Casele de Sanatate, ANAF, inasa incepand cu anul 2011 toate acestea au fost cumulate in declaratia unica 112.

Odata introdus pontajul, verificat, listate statele de plata operatorul nu mai are decat de a centraliza toate datele in aceasta declaratie. Aceasta operatie se efectueaza in mod automat actionand butonul “Declaratia 112 “. In cazul in care exista inadvertente, campuri necompletate, concedii medicale incorect introduse se face o verificare automata si aplicatia nu va lasa sa continuati pana la corectarea acestor erori :

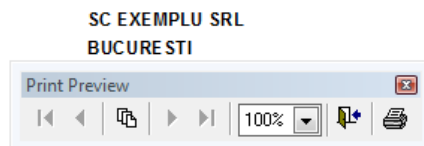

SC EXEMPLU SRL BUCURESTI				
Erori de completare declaratia 112				
pe luna martie 2012				
1	MOISA CONSTANTIN zile de cm din FNUASS in pontaj : 15 in detalii concedii medicale	10		
2	MOISA CONSTANTIN Suma CM din FNUASS in pontaj : 975 in detalii concedii medicale	10		
3	MOISA CONSTANTIN Nu corespund zilele de concedii medicale din pontaj cu cele din Calcul CM!			

pagina 1

### Erori de completare declaratia 112

pe luna martie 2012

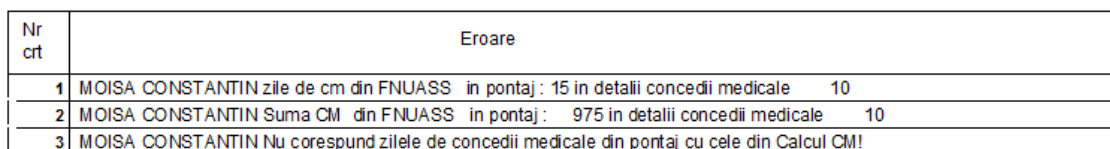

Nr crt	Eroare
1	MOISA CONSTANTIN zile de cm din FNUASS in pontaj : 15 in detalii concedii medicale 10
2	MOISA CONSTANTIN Suma CM din FNUASS in pontaj : 975 in detalii concedii medicale 10
3	MOISA CONSTANTIN Nu corespund zilele de concedii medicale din pontaj cu cele din Calcul CM!

In cazul in care nu exista erori se vor culege datele din salarii si dupa ce operatorul va alege daca declaratia este normala sau rectificativa se va afisa ecranul cu toate datele necesare in D112:

SC EXEMPLU SRL 1575627 40 13023 19c

Creante fiscale	Contracte munca B+C1	Indemn. sanatate C2 +accid de munca C3	Somaj C4-C7	Alte categorii de asigurati D+E1+E2	E3+Impozite defalcate pe sedii	
Obligatie bugetara	Cod	Cod bugetar	Datorat	Deducere	De plata	Temel legal
Contributia individuala de asigurari sociale retinuta de la asigurati	412	5502XXXXXX	18954	0	18954	Legea nr. 571/2003, Legea r
Contributia de asigurari sociale datorata de angajator	411	5502XXXXXX	38888	0	38888	Legea nr. 571/2003, Legea r
Contributia de asigurare pentru accidente de munca si boli profesionale datorata	416	5502XXXXXX	556	0	556	Legea nr. 571/2003, Legea r
Contributia pentru asigurari sociale de sanatate retinuta de la asigurati	432	5502XXXXXX	10977	0	10977	Legea nr. 571/2003, Legea r
Contributia pentru asigurari sociale de sanatate datorata de angajator	431	5502XXXXXX	10968	0	10968	Legea nr. 571/2003, Legea r
Contributia pentru concedii si indemnizatii de la persoanele juridice sau fizice d	439	5502XXXXXX	1695	0	1695	Legea nr. 571/2003, Ordonan
Contributia individuala de asigurari pentru somaj retinuta de la asigurati	422	5502XXXXXX	976	0	976	Legea nr. 571/2003, Legea r
Contributia de asigurari pentru somaj datorata de angajator	421	5502XXXXXX	1927	0	1927	Legea nr. 571/2003, Legea r
Contributia angajatorilor la Fondul de garantare pentru plata creantelor salariar	423	5502XXXXXX	499	0	499	Legii nr. 571/2003, Legea nr.
Impozit pe venitul din salarii	602	20470101XX	20832	0	20832	Legea nr. 571/2003 privind C
Contributia de asigurari sociale datorata pentru persoanele pentru care plata d	413	5502XXXXXX	0	0	0	Legea nr. 571/2003, Legea r
Contributia de asigurare pentru accidente de munca si boli profesionale pentru	418	5502XXXXXX	0	0	0	Legea nr. 571/2003, Legea r
Contributia pentru asigurari sociale de sanatate datorata pentru persoanele pe	433	5502XXXXXX	0	0	0	Legea nr. 571/2003, Legea r
Contributia de asigurari sociale de sanatate pentru pers care se afla in concedi	438	5502XXXXXX	0	0	0	Legea nr. 571/2003, Legea r
Contributia pentru asigurari sociale de sanatate datorata de pensionari pentru	441	5502XXXXXX	0	0	0	Legea nr. 571/2003, Legea r
Contributia pentru asigurari sociale de sanatate datorata pentru persoanele ca	435	5502XXXXXX	0	0	0	Legea nr. 571/2003, Legea r
Contributia individuala pentru asigurari sociale de sanatate pentru persoanele	437	5502XXXXXX	0	0	0	Legea nr. 571/2003, Ordonan
Contributia pentru concedii si indemnizatii datorata de persoanele aflate in som	440	5502XXXXXX	0	0	0	Legea nr. 571/2003, Ordonan
Contributia pentru asigurari sociale de sanatate datorata pentru persoanele ca	444	5502XXXXXX	0	0	0	Legea nr. 571/2003, Legea n
Contributia individuala de sanatate datorata pentru persoanele, cetateni straini,	445	5502XXXXXX	0	0	0	Legea nr. 571/2003, Legea r
Contributia individuala de sanatate datorata pentru persoanele care se afla in e	446	5502XXXXXX	0	0	0	Legea nr. 571/2003, Legea r
Contributia individuala de sanatate datorata pentru personalul monahal al culte	447	5502XXXXXX	0	0	0	Legea nr. 571/2003, Legea r
Contributia individuala de sanatate datorata pentru persoanele, cetateni roman	449	5502XXXXXX	0	0	0	Legea nr. 571/2003, Legea r
Contributia de asigurari sociale de sanatate dat de angajator pt pers care se af	448	5502XXXXXX	0	0	0	Legea nr. 571/2003, Legea r
Contributia individuala de asigurari sociale datorata de persoanele care realize	419	5502XXXXXX	0	0	0	art. III din Ordonanta de urge
Contributia individuala de asigurari pentru somaj datorata de persoanele care r	424	5502XXXXXX	0	0	0	art. III din Ordonanta de urge

**Total de plata = 106272**

Se observa ca in partea de sus a ecranului sunt afisate diverse TAB-uri cu date. Acestea pot fi consultate in vederea diverselor verificari.

SC EXEMPLU SRL 1575627 40 13023 19c

Creante fiscale Contracte munca B+C1 Indemn. sanatate C2 +accid de munca C3 Somaj C4-C7 Alte categorii de asigurati D+E1+E2 E3+impozite defalcate pe sedii

**B. Indicatorii statistici**

1. Numar de asigurati romani (CNP - sari unici)

2. Numar de asigurati concedii si indemnizatii

3. Numar de asigurati pentru care angajatorul detineaza CAS

4. Total fond de salarii bruto

**C.1. Conditii de munca**

Conditii de munca	Venituri realizate	Total baza de calcul a contr. CAS si indemnizatii ind. cf. OUG 158/2005	Scutit angajator
1. normale	399,423		
2. desoche			
3. speciale			
4. Total	399,423		0

5. Contributie CAS angajator

6. Baza calcula pensaj somaj subiec beneficiare de scutire

7. Total suma de recuperare de angajator de la BAN al statului de raportare

8. Total suma de recuperare de angajator de la FAAMP al. fond de raportare

**Total de plata = 106272**

SC EXEMPLU SRL 1575627 40 13023 19c

Creante fiscale Contracte munca B+C1 Indemn. sanatate C2 +accid de munca C3 Somaj C4-C7 Alte categorii de asigurati D+E1+E2 E3+impozite defalcate pe sedii

**C.4. Suma scutita din contributia la somaj a angajatorului**

**C.5. Subventii/scutiri/reduceri(conform Legii nr.76/2002,cu modificari complet ulterioare)**

Nr	Subventii/scutiri/reduceri	Suma de recuperare	Suma de restituit
1	Subventii conform art. 80 din Legea nr. 76/2002 privind sistemul asigurarilor de somaj si stimularea forței de munca, cu mod	0	0
2	Scutire de la plata contributiei datorate de angajator conform art. 80 din Legea nr. 76/2002, cu modificările și completările ulterio	0	0
3	Subventii conform art. 85 din Legea nr. 76/2002, cu modificările și completările ulterioare	0	0
4	Scutire de la plata contributiei datorate de angajator conform art. 85 alin. (1) din Legea nr. 76/2002, cu modificările și complet	0	0
5	Subv. conf art. 7 alin. (3) din OUG 58/2001 privind organizarea și finanțarea activității de cercetare și activități de cercetare	0	0
6	Subv. conf. Legea nr. 196/2002 privind prevenirea și combaterea migrației sociale și formelor patologice de șomaj și formelor	0	0
7	Reducerea contribuției datorate de angajator conform art. 53 și 54 din Legea nr. 76/2002, cu modificările și completările ulterio	0	0
8	Subventii conform art. 17 alin. (1) și (1) alin. (1) din Legea nr. 279/2005 privind acordarea la scut de munca, cu modificările și complet	0	0
9	Subventii conform art. 17 alin. (1) și (1) alin. (1) din Legea nr. 279/2005, cu modificările și completările ulterioare	0	0

**C.6. Contributie de Somaj datorata de angajator**

Baza de calcul

Contributia

**C.7. Contributie fond de garantare datorata de angajator**

Baza de calcul

Contributia

**Total de plata = 106272**

SC EXEMPLU SRL 1575627 40 13023 19c

Creante fiscale Contracte munca B+C1 Indemn. sanatate C2 +accid de munca C3 Somaj C4-C7 Alte categorii de asigurati D+E1+E2 E3+impozite defalcate pe sedii

**C.2. Indemnizatii sanatate (conform OG 158/2005)**

	Numar cazuri	No total zile prestari	No total zile prestari angajator	Total zile prestari FNUASS	Suma raportor de angajator	Suma din FNUASS pe concedii si indemnizatii
1. Indemnizatie pentru incapacitate temporara de munca	0	0	0	0	0	0
2. Pensatie substitutie	0	0	0	0	0	0
3. Sarcina si lauză	0	0	0	0	0	0
4. Ingerare copil bolnav	0	0	0	0	0	0
5. Indemnizatie de necazuri	0	0	0	0	0	0

6. Total concedii pe concedii, indemnizatii calculate la fond salarii

7. Total concedii concedii si indemnizatii sup FAAMP

8. Total concedii datorate pt concedii si indemnizatii

9. Total cuantumul pens. de raportare din bugetul FNUASS concedii si indemnizatii

10. Total suma recuperata de angajator din contributi la necazuri

11. Total suma de venit la FNUASS pe concedii si indemnizatii

12. Total suma remasa de rec. de la FNUASS pe concedii si indemnizatii

**C.3. Indemnizatii pentru accidente de munca si boli profesionale**

	Numar cazuri	Zile prestari	Suma totala accid. munca	Suma raportor din FAAMP	Ajustare de deces
1. Incapacitate temporara de munca	0	0	0	0	0
2. Trecerea temporala la alt loc de munca	0	0	0	0	0
3. Reducerea tempora de munca	0	0	0	0	0
4. Cursul de calificare si reconversie profesionala	0	0	0	0	0

Total

**Total de plata = 106272**

SC EXEMPLU SRL 1575627 40 13023 19c

Creante fiscale Contracte munca B+C1 Indemn. sanatate C2 +accid de munca C3 Somaj C4-C7 Alte categorii de asigurati D+E1+E2 E3+impozite defalcate pe sedii

**E.3. Indemnizatii pentru accidente de munca si boli profesionale**

	Numar cazuri	Zile prestari	Suma totala accid. munca	Suma raportor din FAAMP	Ajustare de deces
1. Incapacitate temporara de munca					
2. Trecerea temporala la alt loc de munca					
3. Reducerea tempora de munca					
4. Cursul de calificare si reconversie profesionala					

Total

**F. Impozit pe venitul din salarii(defalcate pe sedii) principal si sedii secundare**

**F1.Sediu principal** Impozit pe venitul din salarii

**F2.Sedii secundare**

Nr	CIF Sediu secundar	Impozit sediu secundar

**Total de plata = 106272**

Atentie la defalcarea impozitului pe sedii secundare, in cazul in care exista.  
Dupa ce se consulta aceste date se poate trece la generarea efectiva a declaratiei unice 112.  
Butonul corespunzator va avea ca efect generarea fisierului XML, a fisierului PDF si semnarea acestuia. Reamintim ca in meniul "Configurari"->"Configurari firma"-> Parametrii de calcul exista o bifa care se numeste "Semnare automata".

In cazul in care pe calculatorul respectiv se lucreaza cu un singur certificat digital, tipul acestuia si pin-ul pot fi setate aici, iar aplicatia va semnna declaratia 112 in mod automat si fisierul PDF va fi afisat pe ecran.

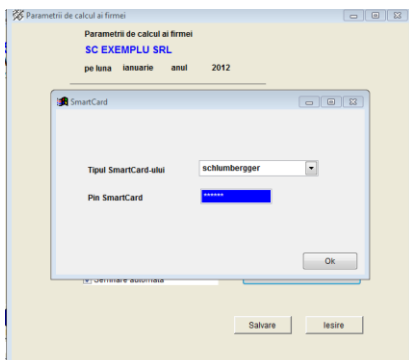

In caz contrar fisierul PDF va fi afisat pe ecran dar nesemnat, operatorul putand semnna declaratia ulterior folosind validatorul furnizat de ANAF:

In partea de jos a ecranului se observa butonul "Validator112"

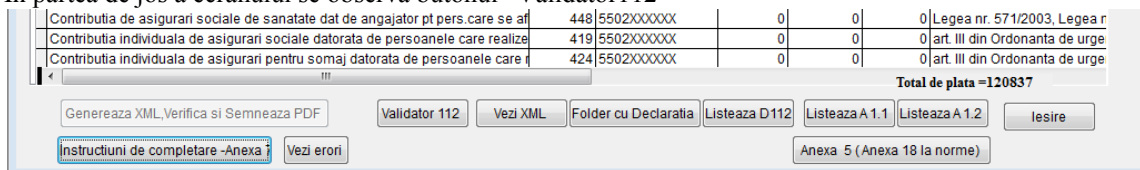

La lansarea validatorului se va completa automat calea unde se afla fisierul, iar operatorul trebuie sa introduca pin-ul smart cardului cu certificatul digital.

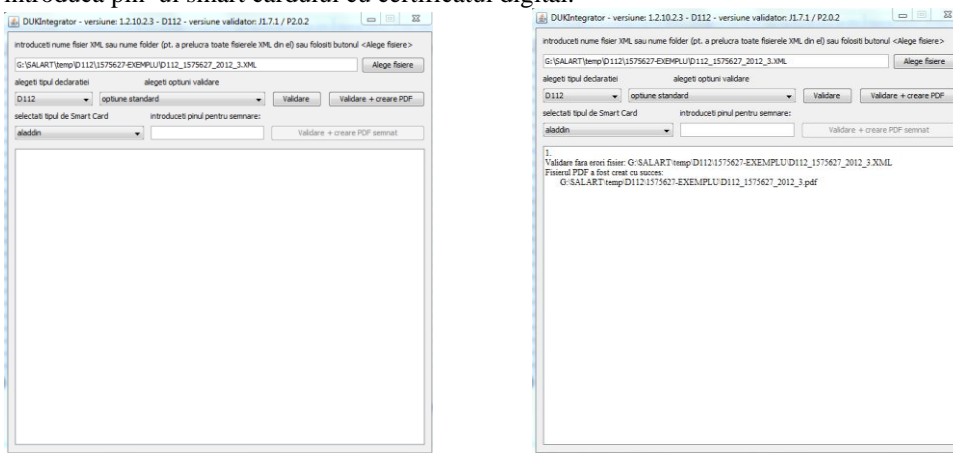

Daca verificare a fost ok, adica nu au fost erori vom avea ecranul din dreapta. Sus.

In cazul in care verificarea s-a terminat cu erori, acestea vor fi automat afisate pe ecran dar pot fi vizualizate si ulterior prin actionarea butonului "Vezi erori"

Prin actionarea butonului "Folder cu declaratia" operatorul are acces la declaratia 112 in format XML si PDF putand transmite la ANAF varianta PDF Semnat.

Transmiterea se poate face prin internet la adresa : <https://portal.app2.anaf.mfinante.gov.ro/Login/Login>

Tot din ecranul prezentat mai sus se pot lista diversele anexe ce insotesc declaratia 112 :



Luna 3 anul 2012 Print Preview 1 - Angajator

**SECȚIUNEA A - Alte date de identificare a platitorului**

Numar inmatriculare la Registrul comerțului: 40.13053.1991 Cod CAEN: 4120

Adresa sediului social: BUCUREȘTI, Str. VITTOB nr. 33  
Telefon: 0 Fax: 0 E-mail:

Casa de asigurare de sanatate angajator: AB Taux de risc (%): 0,273 Datarea contribuții accidente de muncă DAN: 1

**SECȚIUNEA B - Indicatori statistici**

1	Numar de asigurati (suma)	143
2	Numar de asigurati concedii si indemnizatii	150
3	Numar de asigurati pentru care angajatorul datoreaza CAS	150
4	Total fond de salarii brute	197,580

**SECȚIUNEA C**

**C.1. Condiții de munca**

Nr. crt.	Condiții de munca	Total veniți realizati	Total baza de calcul a contribuției la BASS, alerente indemnizatii conform O.U.G. 158/2005	Scurturi angajator	Contribuție CAS - angajator
1	normale	195,638	2,155		
2	deosebite				
3	speciale				
4	Total	195,638	2,155		45,141
5	Baza calcul (puncta, suma) tehnic beneficiare de scutire				
6	Total suma de recuperare de angajator de la BASS, alerente lunii de raportare				
7	Total suma de recuperare de angajator de la FAAMBP, alerente lunii de raportare				

**C.2. Indemnizatii sanatare (conform O.U.G. 158/2005)**

Nr. crt.	Tip indemnizatie	Nr. cazuri	Total zile prestate	Zile prestate suportate de angajator	Zile prestate suportate din FNUASS	Suma suportata de angajator	Suma suportata din FNUASS
1	Incapacitate temporara de munca	8	64	22	42	1,942	4,042
2	Prevenire imbolnavire						
3	Sarmana si leuze						
4	Ingrajie copil bolnav						
5	Risc matern						
6	Total						4,042
7	Total contributi pentru concedii si indemnizatii, calculate la fond salarii						5,679
8	Total contributi pentru concedii si indemnizatii datorate pentru indemnizatii suportate din FAAMBP						1,679
9	Total contributi datorate pentru concedii si indemnizatii						4,042
10	Total cuantumul prestatii de suportat din bugetul FNUASS pentru concedii si indemnizatii						1,679
11	Total suma recuperata de angajator din contribuția lunii curente						1,679
12	Total suma de virat la FNUASS pentru concedii si indemnizatii						2,369
13	Total suma ramasa de recuperat de la FNUASS pentru concedii si indemnizatii						2,369

**C.3. Indemnizatii pentru accidente de munca si boli profesionale**

Nr. crt.	Tip indemnizatie	Nr. cazuri	Zile prestate	Suma totala	Suma suportata din FAAMBP
1	Incapacitate temporara de munca				
2	Trecerea la alt loc de munca				
3	Reducerea timpului de lucru				
4	Cursoir de calificare si reconvenție profesionala				
5	Total				

Ajutoare de deces: Numar cazuri: Suma:

**C.4. Suma scutita din contributia de somaj a angajatorului potrivit prevederilor legale in vigoare**

**C.5. Subventii scutiri reduceri (conform Leii 76/2002)**

**112** DECLARAȚIE PRIVIND OBLIGAȚIILE DE PLATĂ A CONTRIBUȚIILOR SOCIALE, IMPOZITULUI PE VENIT ȘI EVIDENȚA NOMINALĂ A PERSOANELOR ASIGURATE Anexa nr.1.2 - Asigurat

pe luna martie 2012 Nr crt. 6

**DATE DE IDENTIFICARE ASIGURAT**

CNP / NIF	6 6 6 6 6 6 6 6 6 6 6 6 6 6 6 6	CNP / NIF anterior	
Nume	BADEA	Nume	
Prenume	GEORGETA IONELIA	Prenume	
Data angajare	01.04.1993	Data plecarea	

Casa de asigurari de sanatate a asiguratului: B  
Asigurat/inasigurat pentru concedii si indemnizatii de asigurari sociale de sanatate: I - asigurat  
Asigurat in stemul de asigurari pentru somaj: I - asigurat

**SECȚIUNEA A**

**SECȚIUNEA A**

1	Tip asigurat dpdv contract de munca	1
2	Pensionar	
3	Tip contract de munca dpdv timp de lucru N,Pl...P7	N
4	Ore norma zilnica contract =6,7,8	8
5	Baza de calcul pentru plata fondului de garantare	3000
6	Ore lucrate efectiv in luna	176
7	Ore suspendate in luna	
8	Total zile lucrate	22
9	Baza Contributie Individuala SOMAJ	3000
10	Contributie Individuala SANATATE	165
11	Baza Contributie Individuala SANATATE	3000
12	Contributie Individuala SANATATE	165
13	Baza Contributie Individuala ASIGURARI SOCIALE plafonata	3000
14	Contributie Individuala ASIGURARI SOCIALE	315
15	Venit brut realizat	3000

**SECȚIUNEA B**

**B.1. Contract/Contracte de munca sau/si somaj tehnic beneficiar de scutire**

1	Tip asigurat dpdv contract de munca	1
2	Pensionar	
3	Tip Contract Munca dpdv timpde lucru N,Pl...P7	N
4	Ore norma zilnica contract 6,7,8	8
5	Baza de calcul pentru plata fondului de garantare	3000

SC EXEMPLU SRL

Str. VIILOR

Localitatea BUCUREȘTI

Cod f. Print Preview

Nr. << << 100% >> >>

ANEXA Nr.5  
(Anexa nr.18 la norme)

**CENTRALIZATOR**

privind certificatele de concediu medical aferent lunii martie 2012



Nr crt	Numele si prenumele asiguratului	CNP asigurat	CNP *) copil	Seria si numarul certificatului de concediu medical	Seria si numarul certificatului de c. medical initial	Codul indemn.
1	BARSAN-OLARU IONEL	1640831400026		CCMAE/2075640	CCMAE/2075639	01
2	TIUBAN NECULAI	1620128400837		CCMAD/0740790	/	01
3	VLADUTU FLORIAN	1720317451523		CCMAE/2065268	/	01
4	COPOS TEODOR	1501112400067		CCMAE/0906615	/	01
5	ILEA EVA	2581109400498		CCMAE/0068399	/	01
6	MOISA CONSTANTIN	1490213400780		CCMAE/0314368	/	01
7	MOGOS AURICA	1550518400420		CCMAE/1680254	/	01

Ne asumam raspunderea pentru realitatea datelor prezentate mai sus

Lamuriri suplimentare privind generarea acestei aplicatii se pot obtine de la [www.artsoft.ro](http://www.artsoft.ro)

## Studiu de caz privind utilizarea aplicatiei SalArt . Varianta I

Se presupune ca avem o societate SC Exemplu SRL ( vom introduce date fictive dar pentru a putea obtine rezultate fara erori vom utiliza date care corespund unor firme si persoane reale )

Societatea are un angajat cu norma intreaga si un salariu tarifar de 1000 lei. Angajatul nu are persoane in intretinere si a lucrat toata luna. Nu are concedii de odihna sau concedii medicale.

Ne propunem sa urmarim etapele de calcul al salariului, de generare a rapoartelor necesare contabilitatii si organelor de control precum si sa obtinem declaratia unica 112 pe care sa o transmitem la ANAF.

Se lanseaza programul in executie. Se introduce user: admin si parola: bilant  
Se adauga o firma :

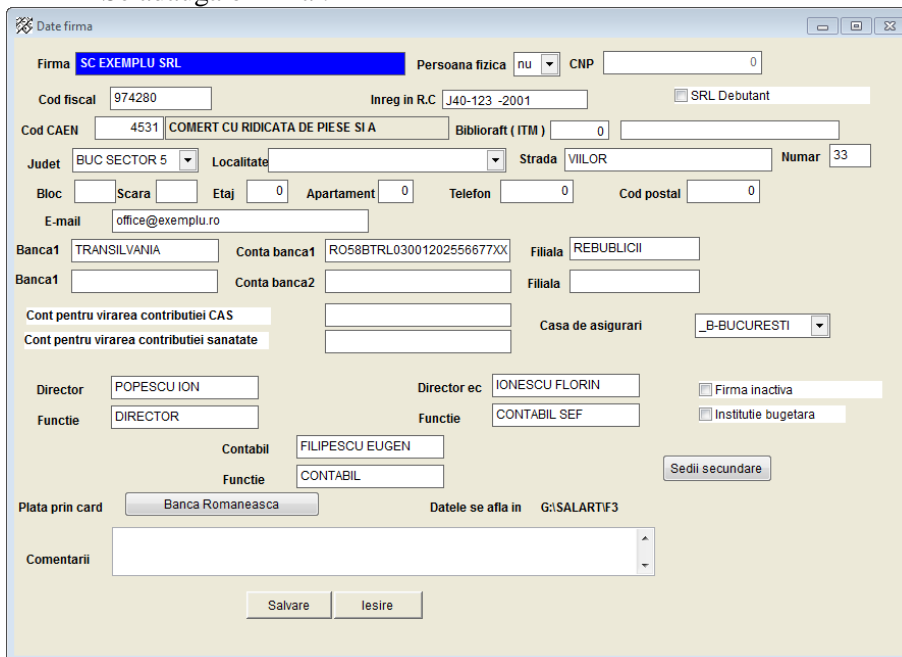

The screenshot shows a web form titled "Date firma" with the following fields and values:

- Firma: SC EXEMPLU SRL
- Persoana fizica: nu
- CNP: 0
- Cod fiscal: 974280
- Inreg in R.C: J40-123 -2001
- SRL Debutant:
- Cod CAEN: 4531 | COMERT CU RIDICATA DE PIESE SI A
- Bibliorafi (ITM): 0
- Judet: BUC SECTOR 5
- Localitate: [empty]
- Strada: VIILOR
- Numar: 33
- Bloc: [empty]
- Scara: [empty]
- Etaj: 0
- Apartment: 0
- Telefon: 0
- Cod postal: 0
- E-mail: office@exemplu.ro
- Banca1: TRANSILVANIA
- Conta banca1: RO58BTRL03001202556677XX
- Filiala: REBUBLICII
- Banca2: [empty]
- Conta banca2: [empty]
- Filiala: [empty]
- Cont pentru virarea contributiei CAS: [empty]
- Cont pentru virarea contributiei sanatare: [empty]
- Casa de asigurari: B-BUCURESTI
- Director: POPESCU ION
- Director ec: IONESCU FLORIN
- Firma inactiva:
- Functie: DIRECTOR
- Functie ec: CONTABIL SEF
- Institutie bugetara:
- Contabil: FILIPESCU EUGEN
- Functie: CONTABIL
- Sedii secundare: [button]
- Plata prin card: Banca Romaneasca
- Datele se afla in: G:\SALART\F3
- Comentarii: [text area]
- Buttons: Salvare, Iesire

Se va cere introducerea lunii si a anului de start. Se va alege mai 2012:

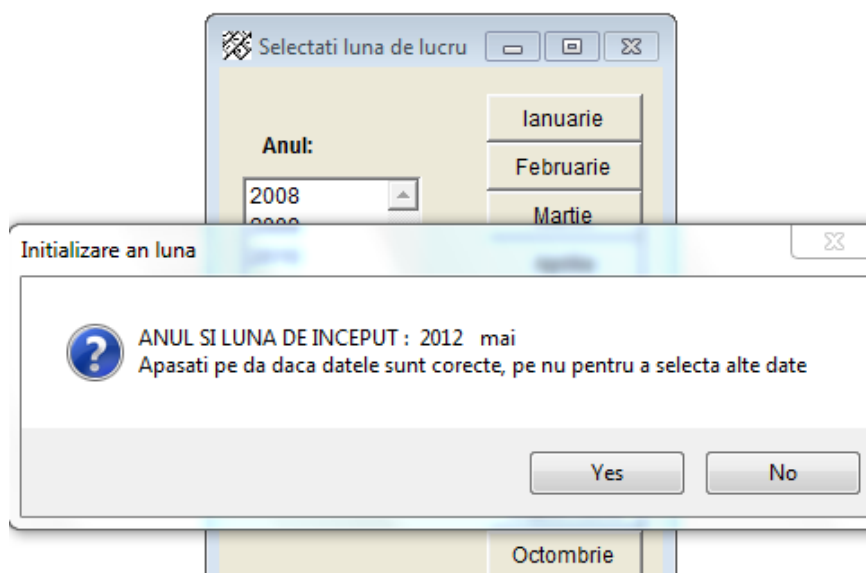

Se va afisa ecranul principal:



Se intra pe meniul “Configurari”, respectiv “Configurari generale” si se alege “ Parametrii calcul salarii “ :

Se verifica pentru siguranta daca parametrii corespund cu normele in vigoare sau mai simplu se actioneaza butonul “ Preluare de pe serverul ArtSoft” pentru a prelua aceste constante in mod automat .

Se intra pe meniul “Personal” caracterizat de butonul cu acelasi nume si se actioneaza butonul “Adauga”. Se vor completa datele primului angajat:

S-a ales cazul cu un angajat cu contract de munca pe durata nedeterminata pe durata de 8 ore/zi , deci program normal. Functia lui este muncitor si face parte din sectia “Fabrica”. Dupa introducerea, ecranul trebuie sa arate asa:

Persoanele care apar cu rosu in lista sunt suspendate pe luna curenta.

Anulare filtru   Filtrari   **Toate sectiile**

NUME	PRENUME	CNP	FUNCȚIE	SALARIU	INACTIV
SERBU	RADU	1630629400510	MUNCITOR	1000	<input type="checkbox"/>

Adauga   Modifica   Sterge

Salariati activi  
Concediu ingrijire copil  
Contracte suspendate   Iesire

Se iese din acest modul si se intra pe meniul "Salarii" :

Personal   SC EXEMPLU SRL   mai   2012   22   zile lucratoare

Anulare filtru   Filtrari   **Toate sectiile**

Angajati   Conventii civile

NUME	PRENUME	CNP	FUNCȚIE	SALARIU	NR PERS
SERBU	RADU	1630629400510	MUNCITOR	1000	0

Calcul automat

Adauga   Modifica   Sterge   Deduceri   Pontaj   Retineri   Initializare luna   Iesire

Se actioneaza butonul "Pontaj" si se trece efectiv la inregistrarea datelor pentru calculul salariilor:

Se intra pe butonul “Calcul pontaj” si se introduce pontajul zilnic:

Se alege varianta “Completare automata” si se completeaza cu 8 ore toata luna apoi, manual se introduce 0 in dreptul datei de 1 mai deoarece a fost declarata zi libera la nivel national.

La iesire cele 22 de zile se vor transfera in ecranul de calcul al salariului .

Pontaj

**SERBU RADU** 22 zile lucratoare Salariu de baza 1.000

MUNCITOR sectia FABRICA puncte nedeterminata SC EXEMPLU SRL Tarif orar 5.68180

Zile lucrate in luna 22   Cont CGI

Ore lucrate total 176 din care:

Ore lucrate normal	176	Proc realiz	100.00	%	Suma ore ef	1000
Ore noapte	0	Proc. noapte	25	%	Suma	0
Ore Suplimentare	0	Procent	0.00	%	Suma	0
Ore Sambata/Dum	0	Procent	0.00	%	Suma	0
Ore Suplimentare	0	Procent	0.00	%	Suma	0
Ore Suplimentare	0	Procent	0.00	%	Suma	0
Ore acord	0	Suma acord			Suma	0
Ore LSP	0	%	0.00	%	Suma	0
Zile santier	0	Echipamente			Suma	0

Retineri

CAS	10,50	%	105
Somaj	0,5	%	5
Sanatate	5,5	%	55
Deduceri			250
Sindicat			0
Pensie privata			0
Tichete de masa			0
Brut impozabil			585,00
Impozit			94
Reglari impozit			0
Impozit datorat			94
Avans			0
Avans CO			0
Imputatii			0
Prima ridicata			0
Prima vacanta			0
RATE			0
CAR (avans)			0
CAR (lichidare)			0
Garantii			0
Pensie alimentara			0
Retineri			0

Rest Plata 741

Deoarece nu avem alte situatii (concedii, ore de noapte, suplimentare, etc ) calculul este gata si se poate actiona butonul “ Salvare”. In acest moment salariile sunt calculate, se iese din ecranul “Salarii” si se intra in modulul “Raportari”. Aici se va lista Statul de plata :

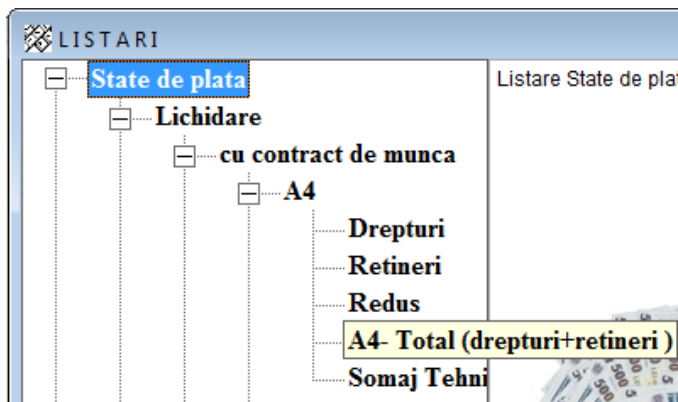

Rezultatul listat pe hartie va fi urmatorul:

SC EXEMP Print Preview  
Cod fiscal 425  
Inreg RC J40-123 -2001  
Bibilorafi (ITM) 0

pagina 1

**STAT DE SALARII**

pe luna mai 2012 Sectia - FABRICA

Nr. crt	Marca / CNP Numele si prenumele Funcția COR	T.M.P. LUCRAT			SALARIU de baza Proo. realiz	CALCULUL SUMELOR					CONCEDII MEDICALE			CONTRIBUTII LA BUGET			ALTE RETINERI			Rest de plata	Semnatura
		Zile lucrate c. ooli susp.	ore efectiv remunera Supliment Sarm.Cum	in noapte		regie de baza Zile supl.	con. ooli spor vec. Sarm.Cum	indem. CA spor conduc. Sarm.Cum	prima va caz. conți Alte plan	VENIT BRUT	VENIT NET	CAS-10.5 Somaj-0.5 CASS-5.5 VENIT NET	segueri penșii indica VENIT BAZA	impozit Tichete regarii Prima var	Avans CO Prima var	CAR-lichid Imputatii Garantii	Penșii alim Diverse sindicat				
1	1630629400510 SERBU RADU MUNCITOR	22	176		1000	1000				1000	1000		105	250	94					741	1
<b>TOTAL SECTIE</b>		22	176		1000	1000				1000	1000		105	250	94					741	
<b>TOTAL</b>		22	176		1000	1000				1000	1000		105	250	94					741	

Total prin card  
DIRECTOR,  
POPESCU ION

Total prin casa  
CONTABIL SEF,  
IONESCU FLORIN

CONTABIL,  
FILIPESCU EUGEN

Listarea fluturasilor :  
Raportari->Fluturasi(ministate)->Cu contract->Lichidare->2 exemplare :

SC EXEMPLU SRL  
Cod fiscal 425  
Inreg RC J40-123 -2001  
Sectia - FABRICA  
mai 2012

Salariu negociat =	1.000	CAS 10,5 % =	105
Zile lucrate 22 / 176 =	1.000	Somaj 0,50 % =	5
Ore sup	ore	CASS 5,50 % =	55
Ore noapte		Venit Net =	835
Spor vechime	%	Deducere baza =	250
Spor 1	%	Deduceri supl. =	0
Spor 2	%	Sindicat =	0
Spor conducere	%	Tichete masa =	0
Indemniz CA		Venit baza calc =	585
Salariu de merit		Impozit =	94
Acord ore		Salariu Net =	741
Zile fara plata		Avansuri =	
Zile CO		Avans CO =	
Zile CM (societ.)		Prima incasata =	
Zile CM (din CAS)		Diverse retin. =	
Zile CM (ingr.cop)		CAR =	
Zile CM (sarc-leh)		Garantii =	
Concedii platite	0	Imputatii =	
Prime Vacanta		Penșii aliment =	
Diferente			
Cumul de functii			
VENIT BRUT	1.000	REST DE PLATA	741 Lei

Semnatura

SC Print Preview  
Cod fiscal 425  
Inreg RC J40-123 -2001  
Sectia - FABRICA  
mai 2012

Salariu negociat =	1.000	CAS 10,5 % =	105
Zile lucrate 22 / 176 =	1.000	Somaj 0,50 % =	5
Ore sup	ore	CASS 5,50 % =	55
Ore noapte		Venit Net =	835
Spor vechime	%	Deducere baza =	250
Spor 1	%	Deduceri supl. =	0
Spor 2	%	Sindicat =	0
Spor conducere	%	Tichete masa =	0
Indemniz CA		Venit baza calc =	585
Salariu de merit		Impozit =	94
Acord ore		Salariu Net =	741
Zile fara plata		Avansuri =	
Zile CO		Avans CO =	
Zile CM (societ.)		Prima incasata =	
Zile CM (din CAS)		Diverse retin. =	
Zile CM (ingr.cop)		CAR =	
Zile CM (sarc-leh)		Garantii =	
Concedii platite	0	Imputatii =	
Prime Vacanta		Penșii aliment =	
Diferente			
Cumul de functii			
VENIT BRUT	1.000	REST DE PLATA	741 Lei

Semnatura

Centralizatorul de retineri ( Centralizatoare-> Lichidare->Retineri) in care pot fi vazute toate contributiile legale catre ANAF va fi:



SC EXEMPLU SRL

Cod fiscal 425  
Inreg RC J40-123 -2001  
Bibloraft (ITM) 0

**CENTRALIZATOR RETINERI**

pe luna mai 2012



Sectia	Venit brut realizat	Contrib asig. soc 10,5%	Contrib aj. somaj 0,50%	CASS 5,50%	VENIT NET	Deducere Tikele masa	Venit baza de calcul	Impozit reținut	SALARIU NET	Avans Avans CO	RETINERI Prime vac	IMPUTARI Retineri	DIVERSE Pensie al Garantii	CAR Sindicat	Total de plata
FABRICA	1000	105	5	55	835	250	585	94	741						741
Subtotal Angajati	1.000	105	5	55	835	250	585	94	741						741
<b>TOTAL</b>	<b>1.000</b>	<b>105</b>	<b>5</b>	<b>55</b>	<b>835</b>	<b>250</b>	<b>585</b>	<b>94</b>	<b>741</b>						<b>741</b>

Plata prin :  
casa 741 1 persoane  
card persoane  
Total 1  
Numar mediu de personal= 1,00

Decl 112	Tip contributie	Contract de munca		Comentii civile		Drepturi de autor		TOTAL	
		Baza de calcul	Contributie	Baza de calcul	Contributie	Baza de calcul	Contributie	Baza de calcul	Contributie
602	Impozit	Stat	94	Stat		Stat	10%	Stat	94
412	CAS angajat 10,5 %	Stat	105	Stat		Stat		Stat	105
411	C.A.S. societate 20,800% Fid CM soc+FNUASS=		1.000	208				1.000	208
416	Fd. accidente 0,196%		1.000	2				1.000	2
432	CASS angajat 5,50 %	Stat	55						55
431	CASS societ 5,20 %		1.000	52				1.000	52
439	CCI 0,85%		1.000	9				1.000	9
422	Somaj angajat 0,50 %	Stat	5	Stat		Stat		Stat	5
421	Somaj societate 0,50 %		1.000	5				1.000	5
423	Fond garantare somaj 0,25%		1.000	3				1.000	3
438	CASS societ 5,20 %								
448	CASS societ 5,20 %								
	Contract handicapati		0						0
	<b>TOTAL</b>		<b>538</b>						<b>538</b>

Contributii la bugetul de asigurari sociale

444

DIRECTOR,  
POPESCU ION

CONTABIL SEF,  
IONESCU FLORIN

CONTABIL,  
FILIPESCU EUGEN

Pentru listarea notei contabile se va selecta meniul *Raportari->Situatii diverse->Listare nota contabila* :

SC EXEMPLU SRL

Cod fiscal 425  
Inreg RC J40-123 -2001

**NOTA CONTABILA**

pe luna mai 2012

Pagina 1



1	Salatii brute angajati	641	421	1.000
3	Impozit salarii angajati	421	444	94
5	CAS salariat 10,50%	421	4312	105
6	CASS angajati perm. 5,50%	421	4313	55
7	Fond somaj angajat 0,50%	421	4372	5
8	CAS angajator 20,80%	6451	4311	208
9	CASS angajator 5,20%	6451	4311	52
10	Fd somaj societate 0,50%	6452	4371	5
11	Fond accident 0,196%	635	447	2
12	CCI 0,85%	645	431	9
13	Fond garantare somaj	645	437	3

TOTAL

1.538

## Declaratia 112

Se revine in ecranul principal si se intra in meniul Declaratii. Se alege *Declaratia 112* si se opteaza pentru declaratie normala. Aplicatia **SalArt** va colecta datele si va afisa ecranul cu contributiile legale :

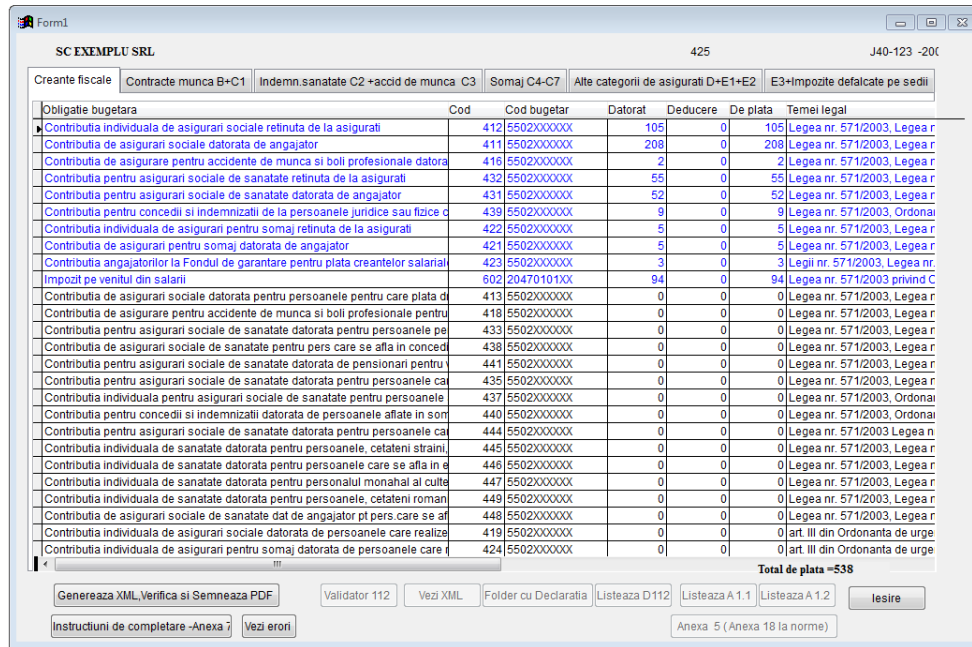

Obligatie bugetara	Cod	Cod bugetar	Datorat	Deducere	De plata	Temei legal
Contributia individuala de asigurari sociale retinuta de la asigurat	412	5502XXXXXX	105	0	105	Legea nr. 571/2003, Legea r
Contributia de asigurari sociale datorata de angajator	411	5502XXXXXX	208	0	208	Legea nr. 571/2003, Legea r
Contributia de asigurare pentru accidente de munca si boli profesionale datorata	416	5502XXXXXX	2	0	2	Legea nr. 571/2003, Legea r
Contributia pentru asigurari sociale de sanatate retinuta de la asigurat	432	5502XXXXXX	55	0	55	Legea nr. 571/2003, Legea r
Contributia pentru asigurari sociale de sanatate datorata de angajator	431	5502XXXXXX	52	0	52	Legea nr. 571/2003, Legea r
Contributia pentru concedii si indemnizatii de la persoanele juridice sau fizice c	439	5502XXXXXX	9	0	9	Legea nr. 571/2003, Ordonan
Contributia individuala de asigurari pentru somaj retinuta de la asigurat	422	5502XXXXXX	5	0	5	Legea nr. 571/2003, Legea r
Contributia de asigurari pentru somaj datorata de angajator	421	5502XXXXXX	5	0	5	Legea nr. 571/2003, Legea r
Contributia angajatorilor la Fondul de garantare pentru plata creantelor salariale	423	5502XXXXXX	3	0	3	Legii nr. 571/2003, Legea nr.
Impozit pe venitul din salarii	602	20470101XX	94	0	94	Legea nr. 571/2003 privind C
Contributia de asigurari sociale datorata pentru persoanele pentru care plata d	413	5502XXXXXX	0	0	0	Legea nr. 571/2003, Legea r
Contributia de asigurare pentru accidente de munca si boli profesionale pentru	418	5502XXXXXX	0	0	0	Legea nr. 571/2003, Legea r
Contributia pentru asigurari sociale de sanatate datorata pentru persoanele pe	433	5502XXXXXX	0	0	0	Legea nr. 571/2003, Legea r
Contributia de asigurari sociale de sanatate pentru pers care se afla in concedi	438	5502XXXXXX	0	0	0	Legea nr. 571/2003, Legea r
Contributia pentru asigurari sociale de sanatate datorata de pensionari pentru v	441	5502XXXXXX	0	0	0	Legea nr. 571/2003, Legea r
Contributia pentru asigurari sociale de sanatate datorata pentru persoanele ca	435	5502XXXXXX	0	0	0	Legea nr. 571/2003, Legea r
Contributia individuala pentru asigurari sociale de sanatate pentru persoanele	437	5502XXXXXX	0	0	0	Legea nr. 571/2003, Ordonan
Contributia pentru concedii si indemnizatii datorata de persoanele aflate in som	440	5502XXXXXX	0	0	0	Legea nr. 571/2003, Ordonan
Contributia pentru asigurari sociale de sanatate datorata pentru persoanele ca	444	5502XXXXXX	0	0	0	Legea nr. 571/2003, Legea n
Contributia individuala de sanatate datorata pentru persoanele, cetateni straini,	445	5502XXXXXX	0	0	0	Legea nr. 571/2003, Legea r
Contributia individuala de sanatate datorata pentru persoanele care se afla in e	446	5502XXXXXX	0	0	0	Legea nr. 571/2003, Legea r
Contributia individuala de sanatate datorata pentru personalul monahal al culte	447	5502XXXXXX	0	0	0	Legea nr. 571/2003, Legea r
Contributia individuala de sanatate datorata pentru persoanele, cetateni roman	449	5502XXXXXX	0	0	0	Legea nr. 571/2003, Legea r
Contributia de asigurari sociale de sanatate dat de angajator pt pers care se af	448	5502XXXXXX	0	0	0	Legea nr. 571/2003, Legea r
Contributia individuala de asigurari sociale datorata de persoanele care realize	419	5502XXXXXX	0	0	0	art. III din Ordonanta de urge
Contributia individuala de asigurari pentru somaj datorata de persoanele care	424	5502XXXXXX	0	0	0	art. III din Ordonanta de urge

**Total de plata =538**

Se actioneaza butonul "Genereaza XML, Verifica si semneaza PDF" iar daca totul este ok se va obtine declaratia 112 :

112

DECLARATIE PRIVIND OBLIGATIILE DE PLATA  
A CONTRIBUTIILOR SOCIALE, IMPOZITUL PE VENIT  
SI EVIDENTA NOMINALA A PERSOANELOR ASIGURATE

Declaratie Rectificativa

Perioada Raportare  
Luna 5 An 2012

DATE DE IDENTIFICARE A PLATITORULUI

Cod identificare fiscala	974280		
Denumire	SC EXEMPLU SRL		
Adresa domiciliu	Str.VIIILOR Nr.33		
Telefon	0	Fax	0
E-mail	office@exemolu.ro		

SECTIUNEA - Creante fiscale

Denumire creanta fiscala	2. (412) - Contributia individuala de asigurari sociale retinuta de la asigurati
Cod bugetar	5502XXXXXX
Suma datorata	105
Suma deductibila	0
Suma de plata	105

Denumire creanta fiscala	5. (411) - Contributia de asigurari sociale datorata de angajator
Cod bugetar	5502XXXXXX
Suma datorata	208
Suma deductibila	0
Suma de plata	208

Denumire creanta fiscala	6. (416) - Contributia de asigurare pentru accidente de munca si boli profesionale datorata de angajator
Cod bugetar	5502XXXXXX
Suma datorata	2
Suma deductibila	0
Suma de plata	2

Denumire creanta fiscala	7. (432) - Contributia pentru asigurari sociale de sanatate retinuta de la asigurati
Cod bugetar	5502XXXXXX
Suma datorata	55
Suma deductibila	0
Suma de plata	55

Denumire creanta fiscala	13. (431) - Contributia pentru asigurari sociale de sanatate datorata de angajator
Cod bugetar	5502XXXXXX
Suma datorata	52
Suma deductibila	0
Suma de plata	52

Denumire creanta fiscala	15. (439) - Contributia pentru concedii si indemnizatii de la persoanele juridice sau fizice care au calitatea de angajator
Cod bugetar	5502XXXXXX
Suma datorata	9
Suma deductibila	0
Suma de plata	9

Denumire creanta fiscala	16. (422) - Contributia individuala de asigurari pentru somaj retinuta de la asigurati
Cod bugetar	5502XXXXXX
Suma datorata	5
Suma deductibila	0
Suma de plata	5

Denumire creanta fiscala	17. (421) - Contributia de asigurari pentru somaj datorata de angajator
Cod bugetar	5502XXXXXX
Suma datorata	5
Suma deductibila	0
Suma de plata	5

Denumire creanta fiscala	18. (423) - Contributia angajatorilor la Fondul de garantare pentru plata creantelor salariale
Cod bugetar	5502XXXXXX
Suma datorata	3
Suma deductibila	0
Suma de plata	3

Denumire creanta fiscala	1. (602) - Impozit pe veniturile din salarii
Cod bugetar	20470101XX
Suma datorata	94
Suma deductibila	0
Suma de plata	94
Total obligatii de plata	538

*Prezenta declaratie reprezinta titlu de creanta si produce efectele juridice ale instiintarii de plata la data depunerii acesteta, in conditiile legii.*

Sub sanctiunile aplicate faptei de fals in acte publice, declar ca datele din aceasta declaratie sunt corecte si complete.

Nume	IONESCU	semnatura si stampila
Prenume	FLORIN	
Functia/calitatea	CONTABIL SEF	

Loc rezervat autoritatii competente

Numar inregistrare		Din data	
--------------------	--	----------	--

Numar de operator de date cu caracter personal 759

Declaratie\_Versiune

Anexa A1.1

Luna 5 anul 2012

Anexa 1.1 - Angajator

**SECTIUNEA A - Alte date de identificare a platitorului**

Numar Inmatriculare la Registrul comertului 040-123 -2001



Cod CAEN 4531

Adresa sediu social

Str. VIILOR Nr.33

Telefon 0

Fax 0

E-mail office@exemplu.ro

Casa de asigurare de sanatate angajator B

Tarif de risc (%) 0.196

Datoreaza contributiile accidente de munca D/N 1

**SECTIUNEA B - Indicatori statistici**

1	Numar de asigurati soma	1
2	Numar de asigurati concedii si indemnizatii	1
3	Numar de asigurati pentru care angajatorul datoreaza CAS	1
4	Total fond de salarii brute	1,000

**SECTIUNEA C**

**C.1. Conditii de munca**

Nr. Crt.	Conditii de munca	Total venit realizat	Total baza de calcul a contributiilor la BASS aferenta indemnizatiei conform OUG 158/2005	Scutiri angajator	Contributie CAS - angajator
1	normale	1,000			
2	deosebite				
3	speciale				
4	Total	1,000			208
5	Baza calcul punctaj somaj tehnic beneficiare de scutire				
6	Total suma de recuperat de angajator de la BASS, aferenta lunii de raportare				
7	Total suma de recuperat de angajator de la FAAMBP, aferenta lunii de raportare				

**C.2. Indemnizatii sanatare (conform O.U.G. 158/2005)**

Nr. Crt.	Tip indemnizatie	Nr. cazuri	Total zile prestatii	Zile prestatii suportate de angajator	Zile prestatii suportate din FNUASS	Suma suportata de angajator	Suma suportata din FNUASS
1	Incapacitate temporara de munca						
2	Prevenire imbolnavire						
3	Sarcina si lauzie						
4	Ingrijire copil bolnav						
5	Risc maternal						
6	Total						
7	Total contributi pentru concedii si indemnizatii, calculate la fond salarii						9
8	Total contributi pentru concedii si indemnizatii datorate pentru indemnizatiile suportate din FAAMBP						
9	Total contributi datorate pentru concedii si indemnizatii						9
10	Total quantum prestatii de suportat din bugetul FNUASS pentru concedii si indemnizatii						
11	Total suma recuperata de angajator din contributia lunii curente						
12	Total suma de virat la FNUASS pentru concedii si indemnizatii						9
13	Total suma ramasa de recuperat de la FNUASS pentru concedii si indemnizatii						

**C.3. Indemnizatii pentru accidente de munca si boli profesionale**

Nr.	Tip indemnizatie	Nr. cazuri	Zile prestatii	Suma totala	Suma suportata din FAAMBP
1	Incapacitate temporara de munca				
2	Trecerea la alt loc de munca				
3	Reducerea timpului de lucru				
4	Cursuri de calificare si reconversie profesionala				
5	Total				

Ajutoare de deces

Numar cazuri

Suma

**C.4. Suma scutita din contributia de somaj a angajatorului potrivit prevederilor legale in vigoare**

**C.5. Subventii/ scutiri/ reduceri (conform Legii 76/2002)**

Nr.	Subventie/scutire/reducere	Suma de recup. din contr.datorata	Suma de restituit de la AJOFM/AMOFM
1	Subventii conform art. 80 din Legea nr. 76/2002 privind sistemul		

<b>C.6. Contributie somaj datorata de angajator</b>	Baza de calcul	Contributie
	1,000	5

<b>C.7. Contributie fond de garantare datorata de angajator</b>	Baza de calcul	Contributie
	1,000	3

**SECTIUNEA F - Impozit pe venit din salarii, defalcat pe sediul principal si sediile secundare CIF**

Suma de plata

<b>F.1. Sediul principal</b>	0	0
------------------------------	---	---

Anexa A1.2

112

Anexa nr.1.2 - Asigurat

DECLARAȚIE PRIVIND OBLIGAȚIILE DE PLATĂ  
A CONTRIBUȚIILOR SOCIALE, IMPOZITULUI PE VENIT ȘI EVIDENȚA NOMINALĂ  
A PERSOANELOR ASIGURATE

pe luna mai 2012

Nr.crt. 1

DATE DE IDENTIFICARE ASIGURAT	
CNP / NIF	1 6 3 0 6 2 9 4 0 0 5 1 0
CNP / NIF anterior	
Nume	SERBU
Nume	
Prenume	RADU
Prenume	
Data angajare	10.10.2010
Data plecare	
Casa de asigurari de sanatate a asiguratului	B
Asigurat/neasigurat pentru concedii și indemnizații de asigurari sociale de sanatate	1- asigurat
Asigurat in sistemul de asigurari pentru somaj	1- asigurat

SECTIUNEA A

SECTIUNEA A

1	Tip asigurat dpdv contract de munca	1
2	Pensionar	
3	Tip contract de munca dpdv timp de lucru N,Pl...P7	N
4	Ore norma zilnica contract =6,7,8	8
5	Baza de calcul pentru plata fondului de garantare	1000
6	Ore lucrate efectiv in luna	176
7	Ore suspendate in luna	
8	Total zile lucrate	22
9	Baza Contributie Individuala SOMAJ	1000
10	Contributie Individuala SOMAJ	5
11	Baza Contributie Individuala SANATATE	1000
12	Contributie Individuala SANATATE	55
13	Baza Contributie Individuala ASIGURARI SOCIALE plafonata	1000
14	Contributie Individuala ASIGURARI SOCIALE	105
15	Venit brut realizat	1000

SECTIUNEA B

B.1. Contract/Contracte de munca sau/si somaj tehnic beneficiar de scutire

1	Tip asigurat dpdv contract de munca	1
2	Pensionar	
3	Tip Contract Munca dpdv timpde lucru N,Pl...P7	N
4	Ore norma zilnica contract 6,7,8	8
5	Baza de calcul pentru plata fondului de garantare	1000
6	Ore lucrate efectiv in luna	176
7	Ore suspendate luna	
8	Din care ore,somaj tehnic in luna beneficiare de scutire	
9	Zile somaj tehnic beneficiare de scutire	
10	Baza de calcul la contributie individuala SOMAJ	1000
11	Total zile lucrate	22

B.1.1 Scutiri de plata

1	Motiv scutire	
2	ANGAJATOR Suma pentru care se beneficiaza de scutire SOMAJ	
3	ANGAJATOR Suma pentru care se beneficiaza de scutire SANATATE	
4	ANGAJATOR scutire ASIG.SOC.ACC.MUNCA,BOLI PROF. conditii normale	

112

Anexa nr.1.2 - Asigurat

DECLARAȚIE PRIVIND OBLIGAȚIILE DE PLATĂ  
A CONTRIBUȚIILOR SOCIALE, IMPOZITULUI PE VENIT ȘI EVIDENȚA NOMINALĂ  
A PERSOANELOR ASIGURATE

pe luna mai 2012

Nr.crt. 1

5	ANGAJATOR scutire ASIG.SOC.ACC.MUNCA,BOLI PROF. conditii deosebite	
6	ANGAJATOR scutire ASIG.SOC.ACC.MUNCA,BOLI PROF. conditii speciale	
7	ASIGURAT Suma pentru care se beneficiaza de scutire SOMAJ	
8	ASIGURAT Suma pentru care se beneficiaza de scutire SANATATE	
9	ASIGURAT scutire ASIGURARI SOCIALE conditii normale	
10	ASIGURAT scutire ASIGURARI SOCIALE conditii deosebite	
11	ASIGURAT scutire ASIGURARI SOCIALE conditii speciale	

**B.2. C.N.P.A.S. - Conditii de munca**

1	Indicativ conditii speciale	
2	Zile lucrate conditii normale	22
3	Zile lucrate conditii deosebite	
4	Zile lucrate conditii speciale	
5	Venit brut realizat conditii normale	1000
6	Venit brut realizat conditii deosebite	
7	Venit brut realizat conditii speciale	

**B.3. Indemnizatii Asigurari Sociale conform O.U.G.158/2005 sau Prestatii conf Legii**

1	Zile Indemnizatii conditii normale	
2	Zile Indemnizatii conditii deosebite	
3	Zile Indemnizatii conditii speciale	
4	Zile prestatii suportate din FAAMBP	
5	Zile concediu fara plata indemn. cresterea copilului dupa primele 3 na	
6	Total zile lucratoare concediu medical (cf OUG 158/2005)	
7	Baza calcul CAS aferenta indemnizatiilor (OUG 158/2005) - asigurat	
8	Total zile lucratoare din concediu medical pentru accidente de munca	
9	Suma prestatii de asigurari sociale suportate din FAAMBP	
10	Suma prestatii de asig.sociale suportate de ang. (conform legi 346/2002)	
11	Total venit asigurat din indemnizatii/prestatii	
12	Total indemnizatie sanatate suportata de angajator (cf.OUG 158/2005)	
13	Total indemnizatie sanatate suportata din FNUASS	

**B.4. Centralizator**

1	Total zile lucrate	22
2	Total zile somaj tehnic beneficiare de scutire	
3	Baza Contributie Individuala SOMAJ	1000
4	Contributie Individuala SOMAJ	5
5	Baza Contributie Individuala SANATATE	1000
6	Contributie Individuala SANATATE	55
7	Baza Contributie Individuala ASIGURARI SOCIALE plafonata	1000
8	Contributie Individuala ASIGURARI SOCIALE	105
9	Baza de calcul pentru plata fondului de garantare	1000

**SECTIUNEA C**

**SECTIUNEA C - Raportari pentru asigurati,completate de alte entitati asimilate**

1	Tip asigurat alte entitati asimilate	
2	Zile	

**112**

Anexa nr.1.2 - Asigurat

DECLARAȚIE PRIVIND OBLIGAȚIILE DE PLATĂ  
A CONTRIBUȚIILOR SOCIALE, IMPOZITULUI PE VENIT ȘI EVIDENȚA NOMINALĂ  
A PERSOANELOR ASIGURATE

pe luna **mai 2012**

~~4538~~

Nr.crt.

3	Zile concediu medical pentru accidente de munca	
4	Indemnizatie pentru accidente de munca	
5	Total zile concediu medical (cf OUG 158/2005)	
6	Baza Contributie Individuala SOMAJ	
7	Contributie Individuala SOMAJ	
8	Baza Contributie Individuala SANATATE	
9	Contributie Individuala SANATATE	
10	Baza Contributie Individuala ASIGURARI SOCIALE plafonata	
11	Contributie Individuala ASIGURARI SOCIALE	
12	Zile prestatii suportate din FAAMBP	
13	Suma prestatii de asigurari sociale suportate din FAAMBP	
14	Venit brut realizat	